

# 消防年報 2016

平成 28 年版



埼玉西部消防局

## 表紙の写真

### 「埼玉西部消防局管内風景」（左上）

埼玉西部消防局の構成市である所沢市の所沢航空記念公園を撮影したものです。

埼玉西部消防局は広域消防となり、今年で4年目を迎えました。

これからも、この穏やかな青空のように、地域の皆様が安心して暮らせる災害に強いまちづくりの実現に向け、全力で取り組んでまいります。

### 「屈折はしご付消防自動車」（右上）

狭山消防署に配備されている屈折はしご付消防自動車（20m級）

### 「緊急消防援助隊」（左下）

「平成27年9月関東・東北豪雨」による茨城県内への災害に対し、緊急消防援助隊として延べ2隊10名を派遣しました。

### 「水槽付消防ポンプ車・はしご付消防自動車・化学消防ポンプ自動車」（右下）

平成27年度入間消防署更新車両（左から、水槽付消防ポンプ車、はしご付消防自動車、化学消防ポンプ自動車）

## 裏表紙の写真

### 「埼玉西部消防局エンブレム」

中央の消防章は、雪の結晶の拡大図を基礎とし、これに日章を中心として水管、管そう、筒先から放出する水柱を配置したものです。また、消防章を囲む5本の炎は、組合発足時の構成5市（所沢市、飯能市、狭山市、入間市及び日高市）による消防の任務に対する情熱、熱意、調和、団結を表しています。

# はじめに

この年報は、埼玉西部消防組合構成5市（所沢市・飯能市・狭山市・入間市・日高市）における消防力の現況と消防業務に関する基本的な事項を統計的に収録したものです。また、住民の生命身体財産をあらゆる災害から守るという消防の任務について、広く紹介するとともに、当組合の消防行政について、一層の御理解を深めていただくことを目的に編成しました。

災害発生統計事項等については、平成27年中により、その他の業務関係事項等については会計年度をもって表しています。なお、年月日を明記してあるものについては、その時点での現況となります。

平成28年7月



埼玉西部消防組合

# 目 次

## ■ 概 要

一目でわかる消防	3
地勢・位置	4
埼玉西部消防局管内図	5
埼玉西部消防組合発足までのあゆみ	6
埼玉西部消防組合のあゆみ	7
埼玉西部消防組合管理者・副管理者・議長・副議長	9
埼玉西部消防組合議員（議席番号順）	10
埼玉西部消防組合公職者名簿	11
消防情勢の概要	12
消防財政の概要	14

## ■ 総務関係

消防組合の機構図	17
事務分掌	18
職員の配置状況	24
職員の階級別年齢状況	25
職員の階級別勤続年数状況	26
特殊技能・資格取得状況	27
教育・訓練実施状況	28
消防音楽隊	30

## ■ 施設・装備関係

消防庁舎の状況	33
消防車両配置一覧	34
車両現勢	36
主な救助用資機材の保有状況	38
消防水利状況	41
埼玉県防災航空隊飛行場外離着陸場の指定	42

## ■ 予防関係

防火対象物数	45
用途別査察実施状況	46
防火管理者・消防計画届出状況	47
建築物同意状況	48
中高層建築物状況	49
危険物製造所等設置状況	50
危険物申請・届出状況	50
危険物申請・届出関係事務処理状況	51

危険物安全週間推進標語の変遷	52
----------------	----

## ■ 火災関係

組合構成市別火災発生状況	55
月別・曜日別火災発生状況	56
月別・曜日別火災発生状況グラフ	57
原因別火災発生状況	58
時間別火災発生状況	59
原因別・時間別火災発生状況グラフ	60
全国統一防火標語の変遷	61

## ■ 救助関係

救助活動状況	65
月別・曜日別救助出場状況	66
時間別救助出場状況	67

## ■ 救急関係

救急活動状況	71
月別救急発生状況	72
時間別・曜日別救急出場件数	73
種別・年齢区分別搬送人員	74
心肺停止傷病者数	75
心原性かつ一般市民により目撃のあった心肺停止傷病者の救命率等 ウツタイン様式に基づく統計データ	75
救命講習受講者数	75
埼玉県ドクターヘリ飛行場外離着陸場登録地一覧	76

## ■ 指令関係

災害受信状況	81
気象観測状況	82
消防通信系統図	86

## ■ 消防団関係

















消防団の概要	89
団員の階級別配置状況	90
団員の階級別年齢状況	92
団員の階級別勤続状況	94

# 概 要



埼玉西部消防局旗

一目でわかる消防

◎管内面積	◎管内人口	◎管内世帯数	◎組合予算額
			
406.32km <sup>2</sup> (構成5市) 所沢市 飯能市 狭山市 入間市 日高市	783,345人	342,207世帯	10,212,345千円 平成28年度 一般会計当初予算
◎消防庁舎	◎職員数	◎消防車	◎救急車
			
消防署 5 分署 14 通信指令センター 1	定員数 877人 総数 863人 (女性) 33人	95台 ポンプ車、はしご車 救助工作車等	25台 高規格救急車
◎その他の車両	●火災件数	●救急出動件数	●救助出動件数
			
33台 起震車、連絡車等	198件	34,036件	507件 (緊急消防援助隊1件)
●災害受信状況	☆防火対象物数	☆危険物施設数	◎消防団員数
			
47,375件	18,318棟	1,336施設	1,439人

(注) 基準日 ◎印：平成28年4月1日現在、●印：27年中、☆印：平成28年3月31日現在

## 地勢・位置

当消防組合は、所沢市、飯能市、狭山市、入間市及び日高市の5市で構成され、埼玉県の南西部にあたり、東京都心より30キロメートルから50キロメートルの圏内に位置しています。

道路交通網としては、入間市、日高市、狭山市の南北に圏央道（首都圏中央連絡自動車道）が通り、狭山日高インターチェンジ、入間インターチェンジを有し、また、所沢市の東部には関越自動車道が通り、所沢インターチェンジが整備されています。

一般国道では、入間市、狭山市の中央部を国道16号線が南北に通り、国道463号線が所沢市と国道407号線が日高市と結んでいます。また、狭山市、入間市、飯能市、日高市を国道299号線が東西に通り、更に国道463号線バイパスと国道299号線バイパスが所沢市、入間市、狭山市、飯能市、日高市を東西に結んでいます。

主な鉄道としては、構成5市に西武池袋線と飯能駅接続の西武秩父線が通り、所沢市、狭山市に西武新宿線、日高市にJR川越線、所沢市にJR武蔵野線が通っています。また、日高市、飯能市、入間市を通るJR八高線は飯能市内で接続されています。

このように、当消防局管轄区域は、交通の利便性が高く、緑豊かな自然環境にも恵まれ、自然と都市機能が調和した地域です。





# 埼玉西部消防局管内図

## 1 管内図



## 2 面積・人口・世帯数

平成28年4月1日現在

面積等 各構成市別	面積 (km <sup>2</sup> )	人口 (人)	世帯数 (世帯)
所沢市	72.11	343,321	154,559
飯能市	193.05	80,364	33,954
狭山市	48.99	153,516	66,965
入間市	44.69	149,292	63,281
日高市	47.48	56,852	23,448
計	406.32	783,345	342,207

## 埼玉西部消防組合発足までのあゆみ

### 平成22年

- 1月21日 埼玉県消防広域化第4ブロック協議会を設立
- 3月30日 埼玉県消防広域化第4ブロック検討委員会を設立
- 4月14日 埼玉県消防広域化第4ブロック検討委員会幹事会を設立
- 5月11日 埼玉県消防広域化第4ブロック検討委員会専門部会を設立
- 8月11日 「埼玉県消防広域化第4ブロック構成市における現状と課題」を作成
- 10月 1日 所沢市消防本部内に検討事務局（広域消防課）を設置

### 平成23年

- 5月 9日 「埼玉県消防広域化第4ブロック広域消防運営計画」の中間報告
- 8月24日 「埼玉県消防広域化第4ブロック広域消防運営計画」並びに「経費検証・メリット課題検証集・資料集」を作成、埼玉県消防広域化第4ブロック協議会において「消防広域化について」基本合意
- 10月2日～ 構成市民向け、市民説明会及びパブリックコメントを実施
- 12月 各構成市市議会、第4回定例会に「埼玉西部消防組合の設立について」の議案を提出し、それぞれの市議会において可決

### 平成24年

- 1月12日 「埼玉西部消防組合設立準備委員会」を設立
- 1月23日 「埼玉西部消防組合設立準備委員会分科会」を設立
- 2月 6日 「埼玉西部消防組合設立連絡会」を設立
- 3月 5市消防広域化設立準備費合意書の締結
- 3月29日 埼玉西部消防組合設立許可書交付
- 4月 1日 所沢市消防本部広域消防課増員

### 平成25年

- 4月 1日 埼玉西部消防組合発足

## 埼玉西部消防組合のあゆみ

### 平成25年

- 4月 1日 埼玉西部消防組合発足  
埼玉西部消防局高度救助隊発隊  
埼玉西部消防組合初代消防長に藤宮直樹就任  
通信指令センターに高機能消防指令システム（Ⅲ型）を導入し運用を開始
- 12月19日 山口分署の消防ポンプ自動車（CD-I）を圧縮空気泡消火装置付消防ポンプ自動車（CD-I）に更新
- 11月24日 飯能日高消防署の積載車（トラック2t）を更新  
飯能日高消防署の救助工作車（Ⅱ型）を更新

### 平成26年

- 2月 4日 稲荷分署の水槽付消防ポンプ自動車（水Ⅰ）を更新
- 2月15日 山口分署の水槽付消防ポンプ自動車（水Ⅰ）を更新
- 2月18日 藤沢分署の水槽付消防ポンプ自動車（水Ⅰ）を圧縮空気泡消火装置付・水槽付消防ポンプ自動車（水Ⅰ）に更新
- 2月23日 山口分署（救急山口1）、狭山消防署（救急狭山2）及び飯能日高消防署（救急飯能2）に配備されている高規格救急車を更新
- 4月 1日 組織機構を課制から部制に改編し、消防局を2部9課、消防署を5署14分署体制とした。
- 7月 1日 飯能日高消防署の特別救助隊員を中心に隊長・副隊長・隊員の30名を選抜  
埼玉西部消防局山岳救助隊発隊
- 11月28日 消防救急デジタル無線用鉄塔完成（所沢市けやき台一丁目8番地の12）

### 平成27年

- 2月 6日 所沢中央消防署の水槽付消防ポンプ車自動車（水Ⅰ）を更新  
狭山消防署の水槽付消防ポンプ自動車（水Ⅰ）を更新  
名栗分署の消防ポンプ自動車（CD-I）を圧縮空気泡消火装置付消防ポンプ自動車（CD-I）に更新  
富士見分署に配備されている高規格救急車（救急富士見1）を更新  
富岡分署に配備されている高規格救急車（救急富岡1）を更新
- 2月10日 飯能日高消防署の消防ポンプ自動車（CD-II）を水槽付消防ポンプ自動車（水Ⅰ）に更新
- 3月10日 狭山消防署のはしご付消防自動車（38m級）を屈折はしご付消防自動車（20m級）に更新
- 3月15日 消防救急デジタル無線基地局機器整備完了
- 4月 1日 平成27年度から平成36年度までを計画期間とする「第1次埼玉西部消防組合総合計画」を施行  
埼玉県消防長会副会長並びに埼玉県第2ブロック消防長会会長に藤宮消防局長就任
- 5月23日 全国消防長会理事に消防局長が就任
- 9月12日 「平成27年9月関東・東北豪雨」による茨城県内への災害に対し、緊急消防援助隊  
～17日 として延べ2隊10名を派遣した。

平成28年

- 1月14日 三ヶ島分署に配備されている高規格救急車（救急三ヶ島1）を更新  
日高分署に配備されている高規格救急車（救急日高1）を更新
- 1月27日 入間消防署のはしご付消防自動車（38m級）を更新
- 2月15日 入間消防署の消防ポンプ自動車（CD-II）を圧縮空気泡消火装置付消防ポンプ  
自動車（CD-I）に更新  
飯能日高消防署の消防ポンプ自動車（CD-I）を圧縮空気泡消火装置付消防  
ポンプ自動車（CD-I）に更新
- 2月18日 入間消防署の化学消防ポンプ自動車（II型）を更新
- 3月15日 消防救急デジタル無線運用開始
- 4月 1日 埼玉西部消防組合第2代消防長に荒幡憲作就任
- 7月 1日 埼玉西部消防局版救急受診ガイド運用開始

## 埼玉西部消防組合管理者・副管理者

### 1 埼玉西部消防組合管理者

氏名	就任年月日	退任年月日	備考
藤本 正人	平成25年4月1日		所沢市長

### 2 埼玉西部消防組合副管理者

氏名	就任年月日	退任年月日	備考
沢辺 滯 壱	平成25年4月1日	平成25年8月7日	前飯能市長
大久保 勝	平成25年8月8日		飯能市長
仲川 幸成	平成25年4月1日	平成27年7月26日	前狭山市市長
小谷野 剛	平成27年7月27日		狭山市市長
田中 龍夫	平成25年4月1日		入間市長
谷ヶ崎 照雄	平成25年4月1日		日高市長

## 埼玉西部消防組合議会議長・副議長

### 1 埼玉西部消防組合議会議長

氏名	就任年月日	退任年月日	備考
近藤 常雄	平成25年5月20日	平成27年2月13日	入間市
野田 直人	平成27年2月13日		飯能市

### 2 埼玉西部消防組合議会副議長

氏名	就任年月日	退任年月日	備考
野田 直人	平成25年5月20日	平成27年2月13日	飯能市
小谷野 剛	平成27年2月13日	平成27年4月30日	狭山市
新良 守克	平成27年5月29日	平成28年2月24日	狭山市
加賀谷 勉	平成28年5月24日		狭山市

埼玉西部消防組合議会議員（議席番号順）

平成28年6月13日現在

議席番号	氏名	就任年月日	所属	備考
1	平井明美	平成27年5月19日	所沢市	議会運営委員会 委員
2	赤川洋二	平成27年5月19日	所沢市	
3	西沢一郎	平成27年5月19日	所沢市	
4	太田博希	平成28年2月24日	狭山市	議会運営委員会 委員
5	加賀谷勉	平成27年5月12日	狭山市	副議長
6	田村秀二	平成28年2月24日	狭山市	
7	石井幸良	平成27年5月13日	日高市	議会運営委員会 委員長
8	齋藤忠芳	平成27年5月13日	日高市	
10	青木利幸	平成27年5月19日	所沢市	
11	杉田忠彦	平成27年5月19日	所沢市	議会運営委員会 副委員長
12	杉山捷治	平成27年3月19日	入間市	
13	永澤美恵子	平成27年3月19日	入間市	議会運営委員会 委員
14	近藤常雄	平成25年4月11日	入間市	
15	中元太	平成28年3月17日	飯能市	議会運営委員会 委員
16	野田直人	平成25年4月1日	飯能市	議長
	松本明信	平成28年6月13日	所沢市	

埼玉西部消防組合非常勤の特別職職員名簿

平成28年6月3日現在

委員名	職名	氏名	就任年月日	備考
監査委員	監査委員	竹山 登	平成28年5月24日	識見を有する者のうちから選任された委員
	監査委員	近藤 常雄	平成27年2月13日	議員のうちから選任された委員
公平委員会	委員長	庄 菊 博	平成25年5月20日	
	委員	竹之内 定雄	平成27年5月20日	
	委員	二見 孝	平成28年5月20日	
審情報公開・ 査個人情報保護 会	会長	徳 永 眞 澄	平成25年4月1日	所 沢 市
	委員	土 屋 良 一	平成25年4月1日	日 高 市
	委員	北 原 仁	平成25年4月1日	飯 能 市
	委員	岡 本 聡 治	平成25年4月1日	狭 山 市
	委員	岡 本 広 海	平成25年4月1日	入 間 市
行政不服審査会	委員	中 井 眞一郎	平成28年4月1日	元 所 沢 市 長
	委員	石 川 久	平成28年4月1日	
	委員	堀 内 清 則	平成28年4月1日	前 西 部 地 域 振 興 セ ン タ ー 所 長
公務災害補償等認定委員会	委員	山 本 幸 一	平成25年4月1日	埼 玉 西 部 消 防 組 合 産 業 医
	委員	平 田 和 広	平成28年4月1日	所 沢 労 働 基 準 監 督 署 労 災 課 長
	委員	荘 司 八 恵 子	平成25年4月1日	社 会 保 険 労 務 士
	委員	桂 義 幸	平成25年4月1日	商 工 会 議 所 関 係 者 ( 所 沢 労 働 基 準 監 督 署 労 働 相 談 員 )
	委員	荒 幡 憲 作	平成28年4月1日	埼 玉 西 部 消 防 組 合 消 防 長
償公務災害補 査害会	委員	藤 塚 聡	平成25年4月1日	所 沢 市 市 民 医 療 セ ン タ ー セ ン タ ー 長
	委員	塩 野 七 重	平成26年4月1日	所 沢 労 働 基 準 監 督 署 署 長
	委員	藤 宮 直 樹	平成28年4月1日	前 埼 玉 西 部 消 防 組 合 消 防 長

## 消防情勢の概要

区 分		単位	総 数	所沢市
市勢	人 口	人	783,345	343,321
	世 帯 数	世帯	342,207	154,559
	面 積	km <sup>2</sup>	406.32	72.11
財政	平成28年度一般会計予算	千円	232,377,000	98,950,000
	平成28年度消防費	千円	10,357,133	4,033,358
	常 備 消 防 費	千円	9,485,877	3,902,572
	非 常 備 消 防 費 そ の 他 の 消 防 費	千円	871,256	130,786
	一 般 会 計 に 占 め る 消 防 費 の 割 合	%	4.5	4.1
対象物	防 火 対 象 物	施設	18,318	8,595
	危 険 物 施 設	施設	1,336	325
火災(※1)	火 災 件 数	件	198	76
	損 害 額	千円	269,214	117,366
	死 者	人	7	3
	負 傷 者	人	25	12
救急(※1)	救 急 出 場 件 数 (※2)	件	34,036	15,286
	搬 送 人 員 (※3)	人	30,538	13,542
救助(※1)	救 助 出 場 件 数	件	507 (緊急消防援助隊1件)	212
水利	消 火 栓	基	13,151	4,943
	防 火 水 槽	基	6,113	2,559
消防団	消 防 団 員 性 ( ) 内 女 性	人	1,439(60)	324(20)
	分 団 数	団	41	10

(※1) については、平成27年中

(※2) 救急出動件数の総数については、組合構成市外の13件を含む

(※3) 搬送人員の総数については、組合構成市外の12人を含む



平成28年4月1日現在

構 成 市			
飯能市	狭山市	入間市	日高市
80,364	153,516	149,292	56,852
33,954	66,965	63,281	23,448
193.05	48.99	44.69	47.48
30,550,000	44,480,000	40,367,000	18,030,000
1,445,640	2,188,616	1,838,030	851,489
1,153,530	1,873,049	1,762,907	793,819
292,110	315,567	75,123	57,670
4.7	4.9	4.6	4.7
1,648	3,508	3,243	1,324
189	409	209	204
22	49	34	17
11,908	46,043	29,322	64,575
	3	1	
2	3	6	2
3,657	6,940	5,807	2,333
3,265	6,385	5,281	2,053
77	93	82	42
2,117	3,018	2,302	771
737	991	1,219	607
362(12)	301(13)	291(5)	161(10)
11	7	7	6

## 消防財政の概要

### 1 平成28年度構成市予算額

構成市	予算額 一般会計 (千円)	消 防 費		一般会計に占める 消防費の割合 (%)
		常備消防費 (千円)	非常備消防費・その 他の消防費 (千円)	
所 沢 市	98,950,000	3,902,572	130,786	4.1
飯 能 市	30,550,000	1,153,530	292,110	4.7
狭 山 市	44,480,000	1,873,049	315,567	4.9
入 間 市	40,367,000	1,762,907	75,123	4.6
日 高 市	18,030,000	793,819	57,670	4.7
計	232,377,000	9,485,877	871,256	4.5

### 2 平成28年度消防組合予算額

区 分	歳入 (千円)	区 分	歳出 (千円)
分担金及び負担金	9,485,877	議 会 費	3,161
使用料及び手数料	8,234	総 務 費	1,366
国庫支出金	12,922	消 防 費	9,677,810
繰越金	5	公 債 費	520,008
諸 収 入	14,107	予 備 費	10,000
組 合 債	691,200		
計	10,212,345	計	10,212,345

### 3 1世帯当たり及び1人当たりの消防費 (平成28年度構成市予算額の合計)

1世帯当たり消防費 (円)	30,266	管内人口1人当たり消防費 (円)	13,222
------------------	--------	---------------------	--------

(備考) 平成28年4月1日現在の世帯数342,207世帯・人口783,345人

# 総務関係



埼玉西部消防局 所沢中央消防署

# 埼玉西部消防組合機構図

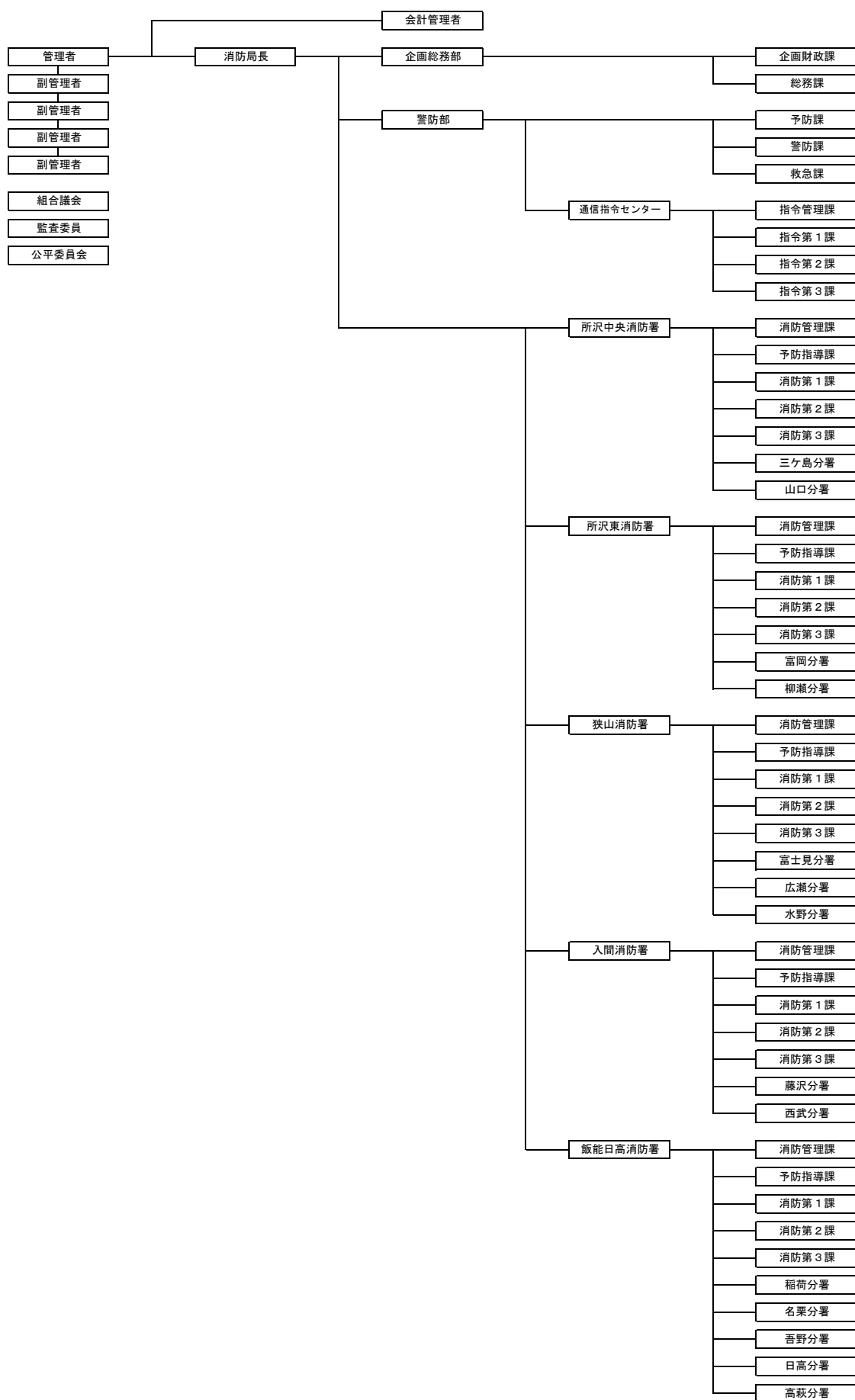

## 消防局事務分掌

### 企画財政課

- 1 消防行政施策の企画立案及び総合調整に関する事。
- 2 消防の組織及び定員管理に関する事。
- 3 議会に関する事。
- 4 監査に関する事。
- 5 公平委員会に関する事。
- 6 予算に関する事。
- 7 財政計画等に関する事。
- 8 地方交付税及び組合債等に関する事。
- 9 補助金等に関する事。
- 10 会計事務に関する事。
- 11 決算に関する事。
- 12 現金等の出納、保管及び記録管理に関する事。
- 13 財政状況の公表及び財政報告に関する事。
- 14 行政財産の使用許可に関する事。
- 15 公有財産の取得、管理及び処分に関する事。
- 16 消防施設の建設及び維持管理に関する事。
- 17 契約事務に関する事。
- 18 備品、物品の納入業者及び修理業者の指名に関する事。
- 19 備品、物品の出納及び保管に関する事。
- 20 消防事務手数料に関する事。
- 21 事務改善の指導その他事務能率に関する事。
- 22 条例、規則、訓令等に関する事。
- 23 部の庶務に関する事。
- 24 その他他の担当に属さない事。

### 総務課

- 1 消防局内の連絡及び総合調整に関する事。
- 2 広報及び統計に関する事。
- 3 消防長会に関する事。
- 4 文書の收受、発送、配布及び整理保管に関する事。
- 5 公印の管理に関する事。
- 6 渉外、儀式及び表彰に関する事。
- 7 職員の安全衛生管理に関する事。

- 8 職員の研修の企画実施に関すること。
- 9 消防音楽隊に関すること。
- 10 情報公開及び個人情報保護に関すること。
- 11 団体保険に関すること。
- 12 職員の人事及び給与に関すること。
- 13 職員の任免、分限、懲戒、服務及びその他身分に関すること。
- 14 職員の勤務時間その他勤務条件に関すること。
- 15 職員の福利厚生に関すること。
- 16 職員の公務災害補償に関すること。
- 17 消防職員委員会に関すること。
- 18 消防賞じゅつ金等審査委員会に関すること。
- 19 職員の被服及び給貸与品の支給管理に関すること。
- 20 災害時の事故等における補償に関すること。
- 21 その他総務に関すること。

#### 予防課

- 1 建築確認等の同意事務に関すること。
- 2 防火対象物及び消防用設備等の検査に関すること。
- 3 火災予防査察に関すること。
- 4 違反処理に関すること。
- 5 火災調査及び報告に関すること。
- 6 危険物の規制に関すること。
- 7 危険物許可施設等の査察に関すること。
- 8 火薬類・高圧ガス・液化石油ガスに関すること。
- 9 火災予防の企画及び指導に関すること。
- 10 予防関連統計に関すること。
- 11 予防広報に関すること。
- 12 各種講習会に関すること。
- 13 住宅防火対策の推進に関すること。
- 14 予防要員の指導育成に関すること。
- 15 予防技術資格者の認定に関すること。
- 16 その他予防業務に関すること。

#### 警防課

- 1 警防業務に係る施策の企画立案に関すること。
- 2 消防車両、装備等の更新及び整備計画に関すること。

- 3 警防計画並びに演習及び訓練に関する事。
- 4 特殊災害対策に関する事。
- 5 自動車の安全運転管理に関する事。
- 6 救助統計に関する事。
- 7 水災、地震等の消防対策に関する事。
- 8 警防本部等の運営に関する事。
- 9 消防相互応援及び広域応援に関する事。
- 10 埼玉県特別機動援助隊に関する事。
- 11 緊急消防援助隊に関する事。
- 12 警防関連の協議会及び団体に関する事。
- 13 開発行為に伴う消防指導基準の策定に関する事。
- 14 警防業務の安全管理対策に関する事。
- 15 消防水利に関する事。
- 16 部の庶務に関する事。
- 17 その他警防業務に関する事。

#### 救急課

- 1 救急業務に係る施策の企画立案に関する事。
- 2 救急車両、装備等の更新及び整備計画に関する事。
- 3 メディカルコントロール体制に関する事。
- 4 救急高度化事業の推進に関する事。
- 5 救急医療機関等との連絡調整に関する事。
- 6 救急救命士養成の教育及び指導に関する事。
- 7 救急統計に関する事。
- 8 応急手当普及啓発に関する事。
- 9 患者等搬送事業の認定及び指導に関する事。
- 10 救急広報及び広聴に関する事。
- 11 救急関連団体に関する事。
- 12 その他救急業務に関する事。

#### 指令管理課

- 1 通信指令システムの整備、運用及び保守管理に関する事。
- 2 消防情報支援システムの運用及び保守管理に関する事。
- 3 情報化に係る調査、研究、企画及び調整に関する事。

- 4 情報通信ネットワーク及びコンピュータ機器等の運用並びにシステム維持管理に関すること。
- 5 情報セキュリティ対策に関すること。
- 6 センターの庶務に関すること。
- 7 その他通信指令業務に関すること。

#### **指令第1課、指令第2課、指令第3課**

- 1 各種災害通報の受理及び出場指令に関すること。
- 2 消防用通信の管制業務に関すること。
- 3 火災警報及び気象情報の収集並びに伝達に関すること。
- 4 救急医療機関情報の収集及び伝達に関すること。
- 5 災害情報の収集及び伝達並びに即報に関すること。

### **消防署事務分掌**

#### **消防管理課**

- 1 署員の衛生管理及び福利厚生に関すること。
- 2 署の施設及び備品の保守管理に関すること。
- 3 署の予算の編成及び執行に関すること。
- 4 消防車両等及び消防資機材等の整備並びに維持管理に関すること。
- 5 安全管理に関すること。
- 6 特殊災害等の消防活動対策に関すること。
- 7 自動車の安全運転管理に関すること。
- 8 開発行為に伴う消防上の指導に関すること。
- 9 消防水利の検査及び維持管理に関すること。
- 10 消防団及び自主防災組織等の連絡調整に関すること。
- 11 救急医療機関等との連絡調整に関すること。
- 12 応急手当普及啓発に関すること。
- 13 患者等搬送事業の認定に係る審査及び指導に関すること。
- 14 訓練及び研修の企画立案並びに調整に関すること。
- 15 広報及び広聴に関すること。
- 16 各種証明に関すること。
- 17 署の統計に関すること。
- 18 各関連団体に関すること。
- 19 組合市、消防局及び署との連絡調整に関すること。



## 予防指導課

- 1 建築確認等の同意事務に関すること。
- 2 防火対象物及び消防用設備等の検査に関すること。
- 3 消防用設備等の維持管理の指導に関すること。
- 4 防火対象物及び防災管理点検報告制度の特例認定に関すること。
- 5 火災予防査察に関すること。
- 6 違反処理に関すること。
- 7 火災調査及び報告に関すること。
- 8 危険物の規制に関すること。
- 9 危険物許可施設等の検査及び査察に関すること。
- 10 危険物タンク検査に関すること。
- 11 火薬類・高圧ガス・液化石油ガスに関すること。
- 12 火災予防の企画に関すること。
- 13 予防関連統計に関すること。
- 14 各関連団体に関すること。
- 15 各種講習会に関すること。
- 16 住宅防火対策に関すること。
- 17 埼玉西部消防組合火災予防条例（平成25年条例第38号）第23条第1項ただし書の承認に関すること。
- 18 旅館、ホテル等の防火安全性に関する意見書の交付事務等に関すること。
- 19 埼玉西部消防組合火災予防条例に基づく届出及び検査に関すること。
- 20 各種証明に関すること。

## 消防第1課、消防第2課、消防第3課及び分署

- 1 警防業務に関すること。
- 2 消防の用に供する車両及び装備等の維持管理に関すること。
- 3 警防計画並びに演習及び訓練に関すること。
- 4 各種統計に関すること。
- 5 消防水利の調査、維持管理及び保全に関すること。
- 6 消防団及び自主防災組織等の訓練指導に関すること。
- 7 水火災等の警戒、鎮圧及び調査に関すること。
- 8 水火災等の警戒防御計画に関すること。
- 9 救助業務に関すること。
- 10 消防用設備等の点検報告の届出に関すること。
- 11 防火対象物及び防災管理点検報告に関すること。

- 12 防火、防災管理者及び消防計画等の届出に関する事。
- 13 火災予防査察に関する事。
- 14 違反処理に関する事。
- 15 火災調査及び報告に関する事。
- 16 危険物許可施設等の査察に関する事。
- 17 火薬類・高圧ガス・液化石油ガスに関する事。
- 18 火災予防の指導に関する事。
- 19 地域の住宅防火対策に関する事。
- 20 埼玉西部消防組合火災予防条例に基づく届出及び検査に関する事。
- 21 消防法（昭和23年法律第186号）第9条の3による届出及び検査に関する事。
- 22 その他予防業務に関する事。
- 23 救急業務に関する事。
- 24 メディカルコントロール体制に関する事。
- 25 各業務の安全対策に関する事。
- 26 各関連団体に関する事。
- 27 応急手当普及啓発に関する事。
- 28 各種証明に関する事。

# 職員の配置状況

平成28年4月1日現在 職員定員数877人（単位：人）

所属		階級	総数	消防 司 監	消防 正 監	消防 監	消防 司令長	消防 司令	消防 司令補	消防 士 長	消防 副士長	消防 士
総数			863 (33)	1	3	9	49 (1)	119 (1)	305 (7)	152 (9)	137 (11)	88 (4)
消防局	小計		89 (3)	1	3	4	10 (1)	17	40 (1)	8 (1)	6	
	消防局長		1	1								
	署統括監		1		1							
	企画総務部		2		1	1						
	企画防部		4		1	3						
	企画財政課		12 (1)				1	4	6 (1)		1	
	総務課		22 (1)				1	5	13	2 (1)	1	
	予防課		4				1		2	1		
	警防課		6				1	1	3		1	
	救急課		6				2	1	2		1	
指令管理課		4 (1)				1 (1)	2	1				
指令第1課		9				1	1	5	1	1		
指令第2課		9				1	1	4	2	1		
指令第3課		9				1	2	4	2			
所沢中央消防署	小計		149 (6)			1	7	21 (1)	46	27 (1)	26 (1)	21 (3)
	署統括監兼署長		—									
	消防管理課		10 (2)			1	1	2 (1)	1	2	2 (1)	1
	予防指導課		8 (1)				1	1	2	2 (1)	2	
	消防第1課		25 (1)				1	4	7	5	4	4 (1)
	消防第2課		25 (1)				1	4	7	4	5	4 (1)
	消防第3課		25 (1)				1	4	7	7	3	3 (1)
	三ヶ島分署		28				1	3	10	4	6	4
山口分署		28				1	3	12	3	4	5	
所沢東消防署	小計		145 (6)			1	7	17	49 (1)	31 (4)	19 (1)	21
	消防署長		1			1						
	消防管理課		8 (2)				1	1	3	3 (2)		
	予防指導課		8 (1)				1	1	3 (1)	2	1	
	消防第1課		24				1	3	7	4	4	5
	消防第2課		24				1	2	9	4	3	5
	消防第3課		24				1	3	7	6	3	4
	富岡分署		28 (3)				1	4	9	7 (2)	4 (1)	3
柳瀬分署		28				1	3	11	5	4	4	
狭山消防署	小計		161 (7)			1	8	19	51	28 (2)	37 (4)	17 (1)
	消防署長		1			1						
	消防管理課		8 (2)				1	1	2	3 (1)	1 (1)	
	予防指導課		8 (2)				1	1	2	1 (1)	3 (1)	
	消防第1課		21 (1)				1	3	7	4	2	4 (1)
	消防第2課		21 (1)				1	2	8	2	6 (1)	2
	消防第3課		21 (1)				1	3	8	1	4 (1)	4
	富士見分署		25				1	3	9	5	5	2
広瀬分署		31				1	3	9	5	10	3	
水野分署		25				1	3	6	7	6	2	
入間消防署	小計		133 (5)			1	7	18	48 (2)	25	19 (3)	15
	消防署長		1			1						
	消防管理課		8 (1)				1	2	4 (1)	1		
	予防指導課		8 (1)				1	1	3 (1)	1	2	
	消防第1課		21 (1)				1	3	6	5	2 (1)	4
	消防第2課		21 (1)				1	3	6	4	4 (1)	3
	消防第3課		21 (1)				1	3	8	2	4 (1)	3
	藤沢分署		28				1	3	12	4	5	3
西武分署		25				1	3	9	8	2	2	
飯能日高消防署	小計		186 (6)			1	10	27	71 (3)	33 (1)	30 (2)	14
	消防署長		1			1						
	消防管理課		8 (1)				2	2	3 (1)		1	
	予防指導課		8 (2)				1	1	4 (2)	1	1	
	消防第1課		21 (1)				1	3	8	3	2 (1)	4
	消防第2課		21 (1)				1	3	8	2	3 (1)	4
	消防第3課		21 (1)				1	3	6	4 (1)	4	3
	稲荷分署		21					3	10	3	5	
	名栗分署		19				1	3	7	3	5	
	吾野分署		19				1	3	6	8	1	
日高分署		25				1	3	11	3	5	2	
高萩分署		22				1	3	8	6	3	1	

(注) ( ) 内は、女性消防吏員数。

(注) 再任用者を含む。

# 職員の階級別年齢状況

平成28年4月1日現在（単位：人）

階級 年齢	総 数	消 防 司 監	消 防 正 監	消防監	消 防 司 令 長	消 防 司 令	消 防 司 令 補	消 防 士 長	消 防 副 士 長	消防士
総 数	863	1	3	9	49	118	306	152	136	89
平 均	40.0	57.0	57.0	58.0	54.7	53.3	44.6	35.8	27.6	21.7
18 歳	9									9
19 歳	8									8
20 歳	11									11
21 歳	8									8
22 歳	20									20
23 歳	18									18
24 歳	18								10	8
25 歳	13								10	3
26 歳	35								31	4
27 歳	16								16	
28 歳	17								17	
29 歳	26								26	
30 歳	32							14	18	
31 歳	18							13	5	
32 歳	17							16	1	
33 歳	17							16	1	
34 歳	13							12	1	
35 歳	13						4	9		
36 歳	19						5	14		
37 歳	20						9	11		
38 歳	20						9	11		
39 歳	23						15	8		
40 歳	25						19	6		
41 歳	27						24	3		
42 歳	33						30	3		
43 歳	40						38	2		
44 歳	25						22	3		
45 歳	26						25	1		
46 歳	23					3	19	1		
47 歳	21					4	17			
48 歳	16					9	6	1		
49 歳	15					7	7	1		
50 歳	18				2	7	8	1		
51 歳	19				6	9	4			
52 歳	22				3	8	11			
53 歳	29				5	11	11	2		
54 歳	25				7	8	10			
55 歳	35		1	1	7	20	5	1		
56 歳	15				6	6	2	1		
57 歳	15	1	1	1	4	6	2			
58 歳	19			3	3	10	2	1		
59 歳	23		1	4	6	10	2			
60 歳	1							1		
61 歳	0									
62 歳	0									
63 歳	0									

(注) 再任用者を含む。

## 職員の階級別勤続年数状況

平成28年4月1日現在（単位：人）

階級 勤続年数	総数	消防 司 監	消防 正 監	消防 監	消防 司令長	消防 司令	消防 司令補	消防 士 長	消防 副士長	消防 士
総数	863	1	3	9	49	118	306	152	136	89
平均	19.6	35.0	37.0	36.1	35.3	33.8	24.7	15.4	5.8	1.6
1年未満	27									27
1年	30									30
2年	19								11	8
3年	18								10	8
4年	25								17	8
5年	27								19	8
6年	26								26	
7年	23								23	
8年	30							16	14	
9年	17							6	11	
10年	10							7	3	
11年	4							2	2	
12年	18							18		
13年	21						5	16		
14年	25						4	21		
15年	16						7	9		
16年	6							6		
17年	10						5	5		
18年	26						13	13		
19年	21						17	4		
20年	26						19	7		
21年	17						13	4		
22年	44					2	38	4		
23年	33					1	28	4		
24年	30					2	28			
25年	25						22	3		
26年	13						12	1		
27年	14						14			
28年	15					3	12			
29年	17				1	7	9			
30年	12					7	5			
31年	22				1	10	11			
32年	15				5	6	4			
33年	26			2	7	12	5			
34年	29				6	11	11	1		
35年	32	1	1	1	7	12	9	1		
36年	35		1	4	9	15	5	1		
37年	24				3	16	5			
38年	7				2	2	2	1		
39年	10		1	2	3	4				
40年以上	18				5	8	3	2		

(注) 再任用者を含む。

## 特殊技能・資格取得状況

平成28年4月1日現在（単位：人）

資格名		所署別	累 計	消防局	所沢中央 消 防 署	所沢東 消防署	狭 山 消防署	入 間 消防署	飯能日高 消 防 署
予 防	消防設備士		46	9	8	15	6	2	6
	消防設備点検資格者		7	2	3		1	1	
	危険物取扱者		207	25	43	34	37	26	42
	予防技術資格者(防火査察専門員)		69	12	9	12	15	7	14
	予防技術資格者(消防用設備等専門員)		42	8	6	8	8	4	8
	予防技術資格者(危険物専門員)		37	9	7	7	5	2	7
救 急	救急救命士		165	12	25	31	28	25	44
	気管挿管認定救命士		133	10	19	23	22	20	39
	薬剤投与認定救命士		153	8	24	28	28	23	42
	BTLS(外傷)ベーシック		13	1	6		1	2	3
	BTLS(外傷)インストラクター		5		2	1		1	1
	BTLS(外傷)アドバンスインストラクター		9	1	2	2	1	1	2
	JPTECプロバイダー		353	21	70	61	67	58	76
	JPTECインストラクター		57	6	8	8	8	11	16
	ICLSコースインストラクター		10		2	1	3	1	3
	ICLSコース		50	2	11	7	11	4	15
	ビデオ喉頭鏡		102	5	19	18	16	14	30
救 助	潜水士		247	24	37	34	48	47	57
	オープンウォーター		84	7	12	10	13	10	32
	流水救助技術講習修了証		17	3	5		5	2	2
	テクニカルロープレスキュー		63	5	12	8	12	14	12
	ワイヤーロープ安全点検		15		4	3	3	3	2
	酸素欠乏危険作業主任者		103	12	23	14	13	13	28
	酸素欠乏硫化水素危険作業主任者		70	7	9	11	12	13	18
	足場組立作業主任者		38	5	6	5	10	6	6
	小型移動式クレーン		305	33	53	40	57	50	72
	小型船舶操縦士		58	7	16	8	7	10	10
	ガス溶接		164	17	32	17	32	19	47
	アーク溶接		71	4	13	8	18	9	19
玉掛技能		324	35	53	42	59	56	79	
通 信	無線従事者		601	64	105	79	114	90	149
	アマチュア無線		66	10	14	8	8	8	18
技 術	普 通		771	73	127	128	150	120	173
	中 型		70	9	12	9	10	11	19
	大 型		686	72	115	110	125	106	158
	大型特殊		35	6	11	6	5	3	4
	牽 引		14	1	6		3	2	2
	自動二輪車		383	37	71	62	82	60	71
	消防・救急緊急自動車運転技能		29	1	4	4	6	5	9
	可搬消防ポンプ整備資格(特例)		6	2	1		2	1	
そ の 他	衛生管理者		44	6	6	8	6	10	8
	電気工事士		4	1	1		2		
	自動車整備士		7	1	3	2			1
	高圧ガス製造保安責任者		5	1	3			1	
	特別管理産業廃棄物管理責任者		10	4	4	1		1	
埼玉県被災建築物応急危険度判定士		30	5	4	8	3	4	6	

教育・訓練実施状況

(単位：人)

区 分		修了者 累 計	平成27年度受講者（所署別）						
			消 防 局	所 沢 中 央 消 防 署	所 沢 東 消 防 署	狭 山 消 防 署	入 間 消 防 署	飯 能 日 高 消 防 署	
消 防 大 学 校	幹部科	43	2			1			
	本 科	3							
	予防科	12	1						
	警防科	15							
	救急科	3							
	救助科	15		1					
	火災調査科	6				1			
	緊急消防援助隊教育科	7		2					
	危機管理・防災教育科	3							
	新任教官科	2		1					
埼 玉 県 消 防 学 校	初任教育	824		5	5	4	3	3	
	幹部教育	初級幹部科	91	1	1	1	1	1	1
		中級幹部科	37						
		上級幹部科	7						
	専科教育	予防課程	92						
		予防査察科 (査察課程を含む)	61						
		火災調査科 (火災調査課程を含む)	34		1	1	1	1	2
		警防課程	70						
		警防科	52		1	1	1	1	1
		特殊災害科	31						
救助科		162		1	1	1	1	1	
救急科 (Ⅱ課程・標準課程を含む)	567		6	5	6	5	5		

(単位：人)

区 分		修了者 累 計	平成27年度受講者（所署別）						
			消 防 局	所 沢 中 央 消 防 署	所 沢 東 消 防 署	狭 山 消 防 署	入 間 消 防 署	飯 能 日 高 消 防 署	
埼 玉 県 消 防 学 校	特 別 教 育	幹部特別教育課程	25						
		実科指導員教育	66		1	1	1	1	1
		警防活動教育	57		3		1		1
		警防隊長救助隊長特別教育	20						
		高度・特別高度救助教育	21						
救 急 救 命 士 養 成 訓 練		救急救命東京研修	74				1	1	
		救急救命九州研修	8						
		埼玉県消防学校 救急救命士養成訓練	49		1	1		2	
		ビデオ喉頭鏡追加講習	104		4	5	5	3	11
		心肺停止前の静脈路確保 及び血糖測定	63		12	12	13	11	13
		指導救命士養成研修	3		1				
		その他の養成機関	36		1	1	1		
自 治 大 学 校		人材育成特別研修	2	1					
自 治 人 材 開 発 セ ン タ ー	階 層 別 研 修	課長級研修	16	6			1		
		課長補佐級研修	19	3	3		1	2	
		係長級研修	57	2	3	2	3	1	
		主任級研修	19		1		2	2	1

※ 修了者累計数については、平成28年4月1日現在の総数



## 消防音楽隊

埼玉西部消防組合消防音楽隊は、式典、行事等に参加し、演奏により式典等の意義を高め、組合市の住民との融和及び広報活動を通じての防火防災思想の普及を図るとともに、消防業務の推進に寄与することを目的として、平成25年7月1日に発足しました。

### 1 配属別配置状況

平成28年7月1日現在（単位：人）

所属	階級 総数	消防	消防	消防	消防	消防	消防	消防	消防
		司令長	司令	司令補	士長	副士長	士	団員	
総数	23(6)	3	1	8	3	2(1)	3(2)	3(3)	
消防局	2	1		1					
所沢中央消防署	6(2)			2	2		2(2)		
所沢東消防署	4(1)	1		1		2(1)			
狭山消防署	4	1	1	1	1				
入間消防署	2			1			1		
飯能日高消防署	2			2					
所沢市消防団	3(3)							3(3)	

(注) ( ) 内は、女性を示す。

### 2 保有楽器

楽器名	個数	楽器名	個数
チューバ	1	フルート	1
スーザホン	1	ピッコロ	1
ユーフォonium	1	トランペット	5
ホルン	1	キーボード	1
トロンボーン	2	システムドラムス	1
サクソフォン	3	バスドラム	1
クラリネット	4		

# 施設・装備関係



飯能日高消防署 救助工作車Ⅱ型（飯能救助1）

## 消防庁舎の状況

平成28年4月1日現在

名称	所在地	構造	竣工年月日	面積 (㎡)		
				敷地面積 (借地含む)	延面積	
消防局	消防局	所沢市けやき台 一丁目13番地の11	鉄筋コンクリート造 3階建	S54. 3. 20	4,062.05	2,928.96
	通信指令一 通セシタ	所沢市けやき台 一丁目13番地の10	鉄骨造 2階建	H19. 1. 1	551.00	520.40
所沢中央消防署	所沢中央消防署	所沢市けやき台 一丁目13番地の11	消防局と同様			
	三ヶ島分署	所沢市北野 三丁目23番地の2	鉄筋コンクリート造 2階建	S63. 9. 30	6,347.03	905.66
	山口分署	所沢市大字山口 182番地の2	鉄筋コンクリート造 2階建	S60. 2. 28	669.77	687.80
所沢東消防署	所沢東消防署	所沢市大字上安松 974番地の1	鉄筋コンクリート造 2階建	H3. 3. 30	1,572.78	1,352.24
	富岡分署	所沢市大字神米金 256番地の4	鉄筋コンクリート造 2階建	H6. 11. 30	1,758.78	1,026.07
	柳瀬分署	所沢市東所沢 四丁目12番地の2	鉄筋コンクリート造 2階建	S56. 2. 28	1,229.33	675.27
狭山消防署	狭山消防署	狭山市大字上奥富 1172番地	鉄筋コンクリート造 4階建	H9. 12. 25	6,072.04	4,457.29
	富士見分署	狭山市中央 四丁目15番10号	鉄筋コンクリート造 2階建	S48. 8. 1	1,551.00	371.00
	広瀬分署	狭山市広瀬 二丁目3番30号	鉄筋コンクリート造 2階建	S54. 9. 11	1,498.61	518.52
	水野分署	狭山市大字水野 15番地1	鉄筋コンクリート造 2階建	S58. 3. 10	1,643.00	550.19
入間消防署	入間消防署	入間市大字小谷田 581番地	鉄筋コンクリート造 3階建	S42. 2. 28	3,969.56	2,566.16
	藤沢分署	入間市大字下藤沢 858番地1	鉄筋コンクリート造 2階建	S61. 3. 10	963.00	630.75
	西武分署	入間市大字野田 2182番地	鉄筋コンクリート造 2階建	S63. 3. 31	1,299.00	556.92
飯能日高消防署	飯能日高消防署	飯能市大字小久保 291番地	鉄筋コンクリート造 4階建	H8. 3. 6	24,287.08	5,610.52
	稲荷分署	飯能市稲荷町 1番1号	鉄筋コンクリート造 2階建	S42. 6. 14	1,190.02	675.14
	名栗分署	飯能市大字下名栗 846番地2	木造 (一部鉄骨) 2階建	H12. 1. 27	600.00	345.69
	吾野分署	飯能市大字坂石 283番地1	鉄骨造 2階建	H14. 2. 28	1,477.77	358.65
	日高分署	日高市大字猿田 57番地	鉄筋コンクリート造 2階建	S51. 10. 1	3,109.69	1,419.11
	高萩分署	日高市大字高萩 1007番地1	鉄骨造 平屋建	H14. 2. 28	1,700.14	367.30

消防車両配置一覽

区 分		総 数	消 防 局	所沢中央消防署			所沢東消防署		
				所 沢 中 央 消 防 署	三 ヶ 島 分 署	山 口 分 署	所 沢 東 消 防 署	富 岡 分 署	柳 瀬 分 署
総 数		153	8	14	6	6	13	6	5
消 防 車	消 防 ポ ン プ 自 動 車	21		1	1	2	1	1	1
	水 槽 付 消 防 ポ ン プ 自 動 車	13		1	1	1	1	1	
	小 型 動 力 ポ ン プ 付 水 槽 車	2							
	は し ご 付 消 防 自 動 車	5		1					
	屈 折 は し ご 付 消 防 自 動 車	2					1		
	化 学 消 防 ポ ン プ 自 動 車	4							1
	救 助 工 作 車	5		1			1		
	電 源 照 明 車	1							
	指 揮 車	5		1			1		
	指 令 車	6	1	1			1		
	査 察 車	12	1	2			2		
	支 援 車	1							
	機 材 車	2				1			
	積 載 車	16		1	1	1	1	1	1
小 計	95	2	9	4	4	9	3	3	
救 急 車	高 規 格 救 急 車	25		3	1	1	2	1	1
	小 計	25	0	3	1	1	2	1	1
そ の 他 の 車 両	連 絡 車	30	6	2	1	1	2	1	1
	マ イ ク ロ バ ス	2						1	
	地 震 体 験 車	1							
	小 計	33	6	2	1	1	2	2	1

平成28年4月1日現在 (単位：台)

狭山消防署				入間消防署			飯能日高消防署					
狭山消防署	富士見分署	広瀬分署	水野分署	入間消防署	藤沢分署	西武分署	飯能日高消防署	稲荷分署	名栗分署	吾野分署	日高分署	高萩分署
18	5	6	6	16	5	4	17	5	3	3	4	3
1	1	1	2	1		1	2	1	1	1	1	1
1		1	1	1	1	1	1	1				
1							1					
		1		1	1		1					
1												
	1			1							1	
1				1			1					
1												
1				1			1					
1				1			1					
2	1	1		2			1					
1												
1												
2	1	1	1	1	1	1	1	1				
14	4	5	4	10	3	3	10	3	1	1	2	1
2	1	1	1	2	1	1	2	1	1	1	1	1
2	1	1	1	2	1	1	2	1	1	1	1	1
2			1	3	1		4	1	1	1	1	1
							1					
				1								
2	0	0	1	4	1	0	5	1	1	1	1	1

車両現勢

平成28年4月1日現在

配置所属	車両名	種別	規格	登録番号	登録年月	緊援隊登録車両	
消防局	企画財政課	企画連絡1	連絡車	ワンボックス	所沢301ぬ60-74	H26.8	
	総務課	総務連絡1	連絡車	乗用	所沢59む36-66	H10.6	
		総務連絡2	連絡車	ワンボックス	所沢500ね79-76	H27.5	
		総務連絡3	連絡車	ワンボックス	所沢301に146	H25.9	
	予防課	埼玉西部査察1	査察車	乗用	所沢830さ24-02	H24.1	
	救急課	救急連絡1	連絡車	ワンボックス	所沢533ら20-08	H20.7	
警防課	埼玉西部指令1	指令車	乗用	所沢830ひ119	H15.3		
	指令連絡1	連絡車	乗用	所沢500た80-19	H12.3		
所沢中央消防署	消防管理課 消防指導第123課	所沢中央指令1	指令車	ワンボックス	所沢830さ19-09	H19.9	
		所沢中央積載1	積載車	トラック2t	所沢830す26-06	H26.11	
		所沢中央査察1	査察車	乗用	所沢830さ25-07	H25.11	
		所沢中央連絡2	連絡車	軽乗用	所沢580く47-21	H19.6	
		所沢中央査察2	査察車	乗用	所沢800さ880	H11.9	
		所沢中央連絡1	連絡車	乗用	所沢300や63-69	H18.2	
		所沢中央	消防ポンプ自動車	C D - I (CAFS)	所沢830す23-01	H23.1	
		所沢中央水槽1	水槽付消防ポンプ自動車	水 I - B	所沢830す26-02	H27.1	
		所沢中央梯子1	はしご付消防自動車	30 m 級	所沢830す119	H12.2	○
		所沢中央救助1	救助工作車	III 型	所沢830さ25-02	H25.2	○
		所沢中央指揮1	指揮車	ワンボックス	所沢800さ89-77	H14.10	
		救急所沢1	高規格救急車	高規格	所沢830さ23-04	H23.3	
		救急所沢中央1	高規格救急車	高規格	所沢830さ22-01	H22.1	
		救急所沢中央2	高規格救急車	高規格	所沢830さ22-12	H22.11	
	三ヶ島分署	三ヶ島積載1	積載車	トラック1t	所沢800す37-46	H17.9	
		埼玉西部機材1	機材車	トラック3t	所沢830さ19-11	H19.11	○
		三ヶ島連絡1	連絡車	軽乗用	所沢583き21-07	H21.7	
		三ヶ島	消防ポンプ自動車	C D - I	所沢830に119	H13.11	
		三ヶ島水槽1	水槽付消防ポンプ自動車	水 I - A (CAFS)	所沢830さ23-12	H23.12	
	山口分署	救急三ヶ島1	高規格救急車	高規格	所沢830さ27-11	H27.12	
		山口積載1	積載車	トラック1t	所沢800す37-47	H17.9	
		山口連絡1	連絡車	軽乗用	所沢584よ20-07	H20.7	
		山口	消防ポンプ自動車	C D - I (CAFS)	所沢830せ25-01	H25.11	○
		山口水槽1	水槽付消防ポンプ自動車	水 I - A	所沢830す25-02	H26.1	
	所沢東消防署	所沢	消防ポンプ自動車	C D - I	所沢800さ53-06	H13.3	
		救急山口1	高規格救急車	高規格	所沢830さ25-11	H26.1	
		所沢東指令1	指令車	乗用	所沢830て20-02	H20.2	
		所沢東積載1	積載車	トラック1t	所沢800す37-45	H17.9	
		所沢東査察1	査察車	乗用	所沢800す50-34	H18.8	
		所沢東連絡2	連絡車	軽トラ	所沢40む94-54	H15.7	
		所沢東連絡1	連絡車	軽バン	所沢480う47-31	H19.6	
		所沢東査察2	査察車	ワンボックス	所沢88す37-91	H9.6	
		所沢東	消防ポンプ自動車	C D - I	所沢830す18-12	H18.12	
所沢東水槽1		水槽付消防ポンプ自動車	水 I - A	所沢830ふ119	H15.10	○	
所沢東梯子1		屈折はしご付消防自動車	20 m 級	所沢830さ22-02	H22.2		
所沢東救助1		救助工作車	II 型	所沢830す21-02	H21.2		
所沢東指揮1		指揮車	ワンボックス	所沢800さ98-94	H15.3		
救急所沢東1		高規格救急車	高規格	所沢830さ24-12	H24.11		
救急所沢東2	高規格救急車	高規格	所沢800さ20-11	H20.11			
富岡分署	富岡積載1	積載車	トラック1t	所沢800す17-63	H16.3		
	富岡連絡1	連絡車	軽乗用	所沢583う21-70	H21.7		
	マイクロ	バス	マイクロ	所沢200さ300	H14.7		
	富岡	消防ポンプ自動車	C D - I	所沢800す25-30	H16.10	○	
	富岡水槽1	水槽付消防ポンプ自動車	水 I - A	所沢830さ24-11	H24.11		
	救急富岡1	高規格救急車	高規格	所沢800せ11-66	H27.1	○	
	柳瀬積載1	積載車	トラック1t	所沢800す51-45	H18.9		
柳瀬分署	柳瀬連絡1	連絡車	軽バン	所沢40み89-56	H14.7		
	柳瀬	消防ポンプ自動車	C D - I	所沢800す16-79	H16.2		
	柳瀬化学1	化学消防ポンプ自動車	II 型	所沢830さ19-02	H19.2		
	救急柳瀬1	高規格救急車	高規格	所沢830さ21-02	H21.2		
	狭山指令1	指令車	ワンボックス	所沢800す92-38	H24.2		
	狭山積載1	積載車	トラック2t	所沢800す36-75	H17.8		
狭山消防署	狭山積載2	積載車	トラック1t	所沢800す72-58	H21.3		
	埼玉西部機材2	機材車	トラック3t	所沢800す99-55	H25.2	○	
	狭山連絡1	連絡車	乗用	所沢300そ73-47	H12.5		
	狭山連絡2	連絡車	乗用	所沢501は53-89	H19.10		
	狭山査察1	査察車	乗用	所沢800す13-09	H15.11		
	狭山査察2	査察車	ワンボックス	所沢800す42-39	H18.1		
	狭山	消防ポンプ自動車	C D - I	所沢800さ39-09	H12.9		
	狭山水槽1	水槽付消防ポンプ自動車	水 I - B	所沢830さ26-03	H27.1		
	狭山救助1	救助工作車	II 型	所沢800は133	H14.3		
	狭山梯子1	屈折はしご付消防自動車	20 m 級	所沢830せ26-05	H27.2		
	埼玉西部特槽1	小型動力ポンプ付水槽車	II 型 (水10t)	所沢800は210	H15.3		
	埼玉西部支援1	支援車	III 型	所沢800さ52-31	H13.3	○	
	埼玉西部電源1	電源照明車	主照明12,000W	所沢800は136	H14.3	○	
	狭山指揮1	指揮車	ワンボックス	所沢800さ76-38	H14.2		
	救急狭山1	高規格救急車	高規格	所沢800す99-23	H25.2		
	救急狭山2	高規格救急車	高規格	所沢830さ25-12	H26.1	○	

配置所属	車両名	種別	規格	登録番号	登録年月	緊援隊登録車両	
狭山消防署	富士見分署	富士見積載1	積載車	トラック1t	所沢800 す 50-33	H18.8	
		富士見査察1	査察車	軽乗用	所沢880 あ 721	H23.2	
		富士見化学1	化学消防ポンプ自動車	C D - I	所沢800 さ 94-54	H15.1	
		救急富士見1	高規格救急車	I 型	所沢800 は 571	H21.2	
	広瀬分署	広瀬積載1	積載車	トラック1t	所沢800 す 72-53	H21.3	
		広瀬査察1	査察車	軽乗用	所沢880 あ 722	H23.2	
		広瀬水槽1	水槽付消防ポンプ自動車	C D - I	所沢800 す 14-03	H15.12	
		広瀬梯子1	はしご付消防自動車	水 I - B	所沢800 は 424	H18.3	
		救急広瀬1	高規格救急車	30 m 級	所沢800 は 76	H13.3	
		救急広瀬1	高規格救急車	高規格	所沢800 す 77-75	H22.1	
	水野分署	水野積載1	積載車	トラック1t	所沢800 す 78-16	H22.2	
		水野連絡1	連絡車	乗用	所沢400 す 94-24	H14.6	
		水野水槽1	水槽付消防ポンプ自動車	C D - I	所沢800 す 29-60	H17.2	○
		水野梯子1	はしご付消防自動車	水 I - B	所沢800 は 303	H16.3	
	入間消防署	消防予備指導第123課	狭山救急水野1	高規格救急車	C D - II	所沢800 さ 23-34	H12.3
入間積令1			指令車	乗用	所沢800 す 71-68	H21.2	
入間積載1			積載車	トラック2t	所沢800 す 64-17	H20.3	
入間連絡1			連絡車	乗用	所沢501 む 40-94	H22.9	
入間連絡2			連絡車	ワンボックス	所沢500 ね 22-23	H13.6	
入間連絡4			連絡車	軽乗用	所沢 50 そ 19-79	H10.6	
入間査察1			査察車	乗用	所沢800 さ 47-29	H12.12	
入間査察2			査察車	乗用	所沢 88 な 52-34	H10.7	
入間間1			消防ポンプ自動車	C D - I (CAFS)	所沢830 さ 27-01	H28.2	○
入間水槽1			水槽付消防ポンプ自動車	水 I - B	所沢800 さ 52-77	H13.3	
入間化学1			化学消防ポンプ自動車	II 型	所沢830 さ 27-03	H28.1	
入間救助1			救助工作車	II 型	所沢830 め 119	H18.3	
入間梯子1		はしご付消防自動車	38 m 級	所沢830 す 27-04	H28.1	○	
入間地震1		地震体験車	その他	所沢800 す 28-38	H16.12		
入間指揮1		指揮車	ワンボックス	所沢800 す 55-46	H19.2		
救急入間1		高規格救急車	高規格	所沢800 す 91-64	H24.1		
救急入間2		高規格救急車	高規格	所沢830 さ 18-01	H19.2		
藤沢分署		藤沢積載1	積載車	軽トラ	所沢880 あ 298	H19.2	
		藤沢連絡1	連絡車	軽乗用	所沢 50 と 22-16	H12.9	
		藤沢水槽1	水槽付消防ポンプ自動車	水 I - B (CAFS)	所沢830 さ 25-03	H26.1	
	藤沢梯子1	はしご付消防自動車	15 m 級	所沢 88 す 52-00	H10.2		
西武分署	救急藤沢1	高規格救急車	高規格	所沢800 す 99-06	H25.1	○	
	西武積載1	積載車	軽トラ	所沢880 あ 413	H20.2		
	西武水槽1	水槽付消防ポンプ自動車	C D - I	所沢800 さ 98-01	H15.3		
	救急西武1	高規格救急車	水 I - B	所沢800 は 612	H22.3		
飯能日高消防署	消防予備指導第123課	救急西武1	高規格救急車	高規格	所沢800 す 71-15	H21.2	
		飯能指令1	指令車	乗用	所沢800 す 30-63	H17.3	
		飯能積載1	積載車	トラック2t	所沢830 さ 25-06	H25.12	
		飯能連絡1	連絡車	乗用	所沢500 ひ 94-70	H14.3	
		飯能連絡3	連絡車	ワンボックス	所沢 34 た 32-73	H11.4	
		マイクログ2	バス	マイクログ	所沢 22 さ 21-03	H8.1	
		飯能査察1	査察車	ワンボックス	所沢800 さ 84-20	H14.7	
		飯能連絡2	連絡車	軽バン	所沢480 か 91-37	H23.6	
		飯能連絡4	連絡車	乗用	所沢300 つ 35-60	H13.2	
		飯能水槽1	水槽付消防ポンプ自動車	C D - I (CAFS)	所沢830 さ 27-02	H28.2	
		飯能水槽1	水槽付消防ポンプ自動車	水 I - B	所沢830 さ 26-04	H27.1	○
		飯能水槽5	消防ポンプ自動車	C D - I	所沢800 さ 17-07	H11.12	
	飯能救助1	救助工作車	II 型	所沢830 さ 25-05	H26.1	○	
	飯能梯子1	はしご付消防自動車	30 m 級	所沢88 や 945	H8.2		
	埼玉西部特槽2	小型動力ポンプ付水槽車	II 型 (水10t)	所沢88 や 927	H7.11	○	
	飯能指揮1	指揮車	ワンボックス	所沢800 す 92-07	H24.2		
	救急飯能1	高規格救急車	高規格	所沢830 さ 11-99	H23.10	○	
	救急飯能2	高規格救急車	高規格	所沢830 す 25-13	H26.1		
	稲荷分署	稲荷積載1	積載車	トラック2t	所沢830 さ 24-09	H24.9	
		稲荷連絡1	連絡車	軽バン	所沢480 き 42-48	H24.5	
稲荷水槽1		水槽付消防ポンプ自動車	C D - I	所沢800 す 63-89	H20.2		
救急稲荷1		高規格救急車	水 I - A	所沢830 さ 25-04	H26.1		
名栗分署	救急名栗1	高規格救急車	高規格	所沢800 す 71-61	H21.2		
	名栗連絡1	連絡車	軽バン	所沢480 か 70-06	H23.2		
	救急名栗1	高規格救急車	C D - I (CAFS)	所沢830 さ 26-01	H27.1		
吾野分署	救急吾野1	高規格救急車	高規格	所沢831 と 119	H23.1		
	吾野連絡1	連絡車	軽トラ	所沢 40 み 54-12	H14.3		
	吾野水槽1	水槽付消防ポンプ自動車	C D - I	所沢800 さ 74-14	H14.1		
日高分署	救急吾野1	高規格救急車	高規格	所沢800 す 99-08	H25.1		
	日高連絡1	連絡車	軽バン	所沢480 か 91-38	H23.6		
	日高水槽1	水槽付消防ポンプ自動車	C D - I (CAFS)	所沢480 か 91-38	H23.6		
高萩分署	日高化学1	化学消防ポンプ自動車	II 型 (CAFS)	所沢800 す 85-53	H23.2		
	救急日高1	高規格救急車	高規格	所沢800 は 602	H22.2	○	
	高萩連絡1	連絡車	軽バン	所沢800 さ 27-12	H27.12		
	高萩水槽1	水槽付消防ポンプ自動車	C D - I	所沢800 さ 27-12	H27.12		
救急高萩1	高規格救急車	高規格	所沢480 え 83-05	H21.8			
救急高萩1	高規格救急車	C D - I	所沢800 さ 74-34	H14.1			
救急高萩1	高規格救急車	高規格	所沢800 す 99-10	H25.1			

# 主な救助用資機材の保有状況

平成28年4月1日現在

種別	資機材名称	総数	所沢中央 消防署	所沢東 消防署	狭山 消防署	入間 消防署	飯能日高 消防署
一般救助用器具	かぎ付きはしご	44	6	6	11	9	12
	二連はしご	12	3	2	2	4	1
	三連はしご	46	5	7	10	9	15
	金属製折りたたみ梯子又はワイヤー梯子	7	1	1	2	1	2
	空気式救助マット	3	1	0	0	1	1
	救命索発射銃	8	1	2	1	2	2
	サバイバースリング又は救助用縛帯	81	8	15	31	14	13
	平担架	17	3	3	6	3	2
重量物排除用器具	油圧式ジャッキ	42	1	10	14	8	9
	油圧スプレッダー	10	1	2	4	1	2
	可搬ウィンチ	35	5	6	10	5	9
	マンホール救助器具	10	2	2	2	2	2
	救命用簡易起重機	1	0	1	0	0	0
	マット型空気ジャッキ	9	2	2	2	1	2
	大型油圧スプレッダー	5	1	1	1	1	1
	救助用支柱器具	2	1	0	0	1	0
	チェーンブロック	2	1	0	0	1	0
切断用器具	油圧切断機	8	1	2	3	1	1
	エンジンカッター	60	16	13	11	9	11
	ガス溶断器	9	1	1	3	3	1
	チェーンソー	62	17	14	12	6	13
	鉄線カッター	72	21	12	12	9	18
	空気鋸	12	2	2	4	2	2
	大型油圧切断機	9	3	1	1	1	3
	空気切断機	7	3	1	0	1	2
コンクリート・鉄線切断用チェーンソー	3	2	0	0	1	0	
破壊用器具	万能斧	162	52	54	22	14	20
	ハンマー	133	45	26	33	12	17
	携帯用コンクリート破壊器具	10	1	2	2	3	2
	削岩機	10	2	3	2	1	2
	ハンマドリル	10	2	1	4	2	1



平成28年4月1日現在

種別	資器材名称	総数	所沢中央 消防署	所沢東 消防署	狭山 消防署	入間 消防署	飯能日高 消防署
検知・ 測定用器具	生物剤検知器	1	1	0	0	0	0
	可燃性ガス測定器	31	5	5	5	6	10
	有毒ガス測定器	34	7	6	5	6	10
	酸素濃度測定器	29	5	4	5	6	9
	放射線測定器	33	12	0	10	7	4
呼吸保護用器具	空気呼吸器	275	50	40	75	54	56
	空気補充用ボンベ	236	52	66	0	45	73
	酸素呼吸器	20	3	0	4	8	5
	簡易呼吸器	19	8	0	4	3	4
	防塵マスク	180	80	26	9	62	3
	送排風機	14	2	3	3	3	3
	エアラインマスク	3	1	0	0	2	0
隊員保護用器具	耐電手袋	97	8	22	12	20	35
	耐電衣	30	4	5	6	4	11
	耐電ズボン	30	4	5	6	4	11
	耐電長靴	40	3	3	8	4	22
	防塵メガネ	68	19	0	31	3	15
	携帯警報機	85	10	10	30	30	5
	防毒マスク	114	16	38	29	15	16
	化学防護服（陽圧式化学防護服を除く）	357	76	91	92	19	79
	陽圧式化学防護服	30	10	5	5	5	5
	耐熱服	25	2	7	9	2	5
	放射線防護服	32	5	6	11	7	3
	特殊ヘルメット	96	0	5	30	5	56
除染用器具	除染シャワー	6	2	1	1	1	1
	除染剤散布器	10	2	2	2	2	2
水難救助用器具	潜水器具	30	8	0	5	6	11
	救命胴衣	245	34	18	100	31	62
	水中投光器	22	10	0	5	4	3
	救命浮環	52	6	2	16	8	20
	浮環	11	3	0	2	2	4
	救命ボート	12	3	0	3	4	2
	船外機	2	1	0	0	0	1

# 主な救助用資機材の保有状況

平成28年4月1日現在

種別	資機材名称	総数	所沢中央 消防署	所沢東 消防署	狭山 消防署	入間 消防署	飯能日高 消防署
水難救助用器具	水中スクーター	0	0	0	0	0	0
	水中無線機	1	1	0	0	0	0
	水中時計	0	0	0	0	0	0
	水中テレビカメラ	0	0	0	0	0	0
山岳救助用器具	登山器具	40	0	10	0	1	29
	バスケット型担架	17	2	2	1	5	7
検索用器具	簡易画像探索器	7	1	1	2	1	2
高度救助用器具	画像探索器	1	1	0	0	0	0
	地中音響探知機	1	1	0	0	0	0
	熱画像直視装置	8	1	1	1	1	4
	夜間用暗視装置	2	1	1	0	0	0
	電磁波探査装置	1	1	0	0	0	0
	二酸化炭素探査装置	0	0	0	0	0	0
	水中探査装置	2	1	0	0	0	1
	地震警報機	1	1	0	0	0	0
その他の救助用器具	投光器	70	12	13	16	13	16
	携帯投光器	74	11	11	17	0	35
	携帯拡声器	84	16	13	21	14	20
	携帯無線機	270	55	55	65	42	53
	応急処置用セット	36	7	5	9	7	8
	車両移動器具	14	6	4	0	4	0
	緩降機	10	1	2	3	3	1
	ロープ登降機	44	7	5	0	16	16
	救助用降下機	2	0	0	1	0	1
	発電機	63	6	16	20	4	17
その他	大型ブロアー	0	0	0	0	0	0
	ウォーターカッター	0	0	0	0	0	0

## 消防水利状況

### 管轄別消火栓基数

平成28年4月1日現在（単位：基）

区分 消防署別	総 数	管口径 150mm未満		管口径 150mm以上	
		公 設	私 設	公 設	私 設
総 数	13,151	6,808	34	6,304	5
所沢中央消防署	2,739	1,342	0	1,397	0
所沢東消防署	2,204	1,002	0	1,202	0
狭山消防署	3,018	1,651	0	1,367	0
入間消防署	2,302	1,139	18	1,142	3
飯能日高消防署	2,888	1,674	16	1,196	2

### 管轄別防火水槽基数

平成28年4月1日現在（単位：基）

区分 消防署別	総 数	20m <sup>3</sup> 未満		20m <sup>3</sup> 以上 40m <sup>3</sup> 未満		40m <sup>3</sup> 以上 60m <sup>3</sup> 未満		60m <sup>3</sup> 以上 100m <sup>3</sup> 未満		100m <sup>3</sup> 以上	
		公有	私有	公有	私有	公有	私有	公有	私有	公有	私有
総 数	6,113 (13)	243	23	1522	628	1,751 (5)	1,875 (1)	7 (1)	37	14 (6)	13
所沢中央消防署	1,374 (4)	81	11	558	142	356 (2)	214 (1)	4	4	3 (1)	1
所沢東消防署	1,185 (0)	51	4	406	128	402	184	0	3	3	4
狭山消防署	991 (5)	12	7	84	205	167 (3)	507	1 (1)	5	1 (1)	2
入間消防署	1,219 (0)	48	1	113	78	402	568	1	7	0	1
飯能日高消防署	1,344 (4)	51	0	361	75	424	402	1	18	7 (4)	5

※（ ）内は飲料水兼用防火水槽

### その他

平成28年4月1日現在（単位：箇所）

区分 消防署別	総 数	河川・溝等	プール	濠・池等	その他
総 数	231	23	138	14	56
所沢中央消防署	52	6	31	4	11
所沢東消防署	30	2	25	1	2
狭山消防署	63	0	31	3	29
入間消防署	44	0	32	6	6
飯能日高消防署	42	15	19	0	8

## 埼玉県防災航空隊飛行場外離着陸場の指定

平成28年4月1日現在

No.	場外名称	所在地
1	所沢航空記念公園運動場	所沢市並木1-13
2	所沢総合運動場	所沢市並木5-3
3	防衛医科大学校	所沢市並木3-2
4	埼玉西部消防局 飯能日高消防署	飯能市大字小久保291
5	阿須運動公園(野球場脇)	飯能市大字阿須地内
6	飯能市立飯能西中学校	飯能市大字飯能287
7	名栗スポーツ広場	飯能市大字上名栗3125-2
8	飯能市立西川小学校	飯能市大字長沢26-2
9	堀兼・上赤坂公園	狭山市堀兼2484-3
10	上奥富運動公園	狭山市上奥富999
11	西武市民運動場	入間市大字野田469先 河川敷
12	入間市スポーツ総合センター運動公園	入間市豊岡4-2-1
13	彩の森入間公園	入間市向陽台2-1-21
14	日高市立高麗中学校	日高市大字梅原350
15	日高総合公園グラウンド	日高市大字高萩1500

# 予防関係



無防備な  
心に火災が  
かくれんぼ

平成 27 年度埼玉西部消防局 火災予防ポスター

埼玉西部消防局が募集した平成 27 年度防火ポスター展の最優秀作品です。

県立芸術総合高等学校 北島 歩古（あゆこ）さんの作品

## 防火対象物数

平成28年3月31日現在（単位：施設）

用 途		署 別	総 数	所 沢 中 央	所 沢 東	狭 山	入 間	飯 能 日 高
				消 防 署	消 防 署	消 防 署	消 防 署	消 防 署
総 数			18,318	4,637	3,958	3,508	3,243	2,972
1	イ	劇場、映画館、観覧場	9	2	4		1	2
	ロ	公会堂、集会場	75	9	6	23	14	23
2	イ	キャバレー、ナイトクラブ						
	ロ	遊技場、ダンスホール	50	8	6	13	13	10
	ハ	性風俗関係特殊営業を営む店舗						
	ニ	カラオケボックス等	8	1		3	2	2
3	イ	料理店	13	3		4	2	4
	ロ	飲食店	331	94	57	69	61	50
4		百貨店、店舗	674	150	115	138	127	144
5	イ	旅館、ホテル	77	13	11	15	13	25
	ロ	共同住宅、寄宿舎	8,052	2,603	1,888	1,432	1,326	803
6	イ	病院、診療所	267	70	40	65	40	52
	ロ	グループホーム等	151	35	35	30	26	25
	ハ	社会福祉施設等	328	63	76	58	55	76
	ニ	幼稚園、特別支援学校	88	22	21	16	14	15
7		学校	600	117	104	123	131	125
8		図書館、美術館	20	4	4	4	3	5
9	イ	蒸気浴場、熱気浴場	7	1	2			4
	ロ	イ以外の公衆浴場	6	1		2	2	1
10		車両の停車場	12	3	1	3	3	2
11		神社、寺院、教会	145	45	19	22	20	39
12	イ	工場、作業場	2,134	201	411	471	427	624
	ロ	映画スタジオ、テレビ	2			2		
13	イ	車庫、駐車場	132	15	18	22	52	25
	ロ	飛行機の格納庫	8			8		
14		倉庫	1,280	114	392	249	262	263
15		前項に該当しない事業場	1,652	297	284	397	298	376
16	イ	複合用途建物(特定用途部分を含む)	1,348	497	261	213	210	167
	ロ	イ以外の複合用途建物	808	259	199	123	132	95
16の2		地下街						
16の3		準地下街						
17		重要文化財	41	10	4	3	9	15
18		延長50m以上のアーケード						
19		市町村長の指定する山林						
20		総務省令で定める舟車						

※消防用設備等設置該当のものを対象に記載した。

※特定用途とは、(一)項から(四)項、(五)項イ、(六)項又は(九)イに掲げるものをいう。

# 用途別査察実施状況

平成27年度中（単位：件）

用途		署別	総数	所沢中央 消防署	所沢東 消防署	狭山 消防署	入間 消防署	飯能日高 消防署
総数			5,021	1,312	1,164	665	914	966
1	イ	劇場、映画館、観覧場	8	2	2		2	2
	ロ	公会堂、集会場	38	4	1	10	10	13
2	イ	キャバレー、ナイトクラブ						
	ロ	遊技場、ダンスホール	46	15	4	7	12	8
	ハ	性風俗関係特殊営業を営む店舗						
	ニ	カラオケボックス等	4			1	2	1
3	イ	料理店	8	2		2	3	1
	ロ	飲食店	162	49	37	20	24	32
4		百貨店、店舗	314	74	51	51	58	80
5	イ	旅館、ホテル	45	5	7	12	4	17
	ロ	共同住宅、寄宿舎	1,464	506	355	147	286	170
6	イ	病院、診療所	129	37	18	26	18	30
	ロ	グループホーム等	82	21	17	14	19	11
	ハ	社会福祉施設等	123	17	31	14	24	37
	ニ	幼稚園、特別支援学校	32	8	13	5	2	4
7		学校	154	35	57	9	31	22
8		図書館、美術館	7		2	2	1	2
9	イ	蒸気浴場、熱気浴場	7	1	2			4
	ロ	イ以外の公衆浴場						
10		車両の停車場	3				2	1
11		神社、寺院、教会	37	9	5	6	8	9
12	イ	工場、作業場	560	66	118	102	106	168
	ロ	映画スタジオ、テレビ						
13	イ	車庫、駐車場	39	4	9	4	15	7
	ロ	飛行機の格納庫						
14		倉庫	378	28	121	56	64	109
15		前項に該当しない事業場	411	51	94	72	88	106
16	イ	複合用途建物(特定用途部分を含む)	749	297	168	74	102	108
	ロ	イ以外の複合用途建物	212	74	50	31	33	24
16	の2	地下街						
16	の3	準地下街						
17		重要文化財	9	7	2			
18		延長50m以上のアーケード						
19		市町村長の指定する山林						
20		総務省令で定める舟車						

※特定用途とは、(一)項から(四)項、(五)項イ、(六)項又は(九)イに掲げるものをいう。

# 防火管理者・消防計画届出状況

平成28年3月31日現在（単位：件）

用途	署	防火管理者届出済対象物					消防計画届出済対象物					
		所沢中央 消防署	所沢東 消防署	狭山 消防署	山入 消防署	間能 消防署	飯能日高 消防署	所沢中央 消防署	所沢東 消防署	狭山 消防署	山入 消防署	間能 消防署
総数		1,335	714	709	733	526	915	601	572	662	469	
1	イ	劇場、映画館、観覧場	1	1		1	2	1	1		1	2
	ロ	公会堂、集会場	8	2	17	14	20	8	2	17	13	18
2	イ	キャバレー、ナイトクラブ										
	ロ	遊技場、ダンスホール	9	4	12	12	7	9	4	12	12	7
	ハ	性風俗関係特殊営業を営む店舗										
	ニ	カラオケボックス等			2	2	1			2	2	1
3	イ	料理店	3		3	2	1	3		3	2	
	ロ	飲食店	87	52	57	56	35	67	42	53	50	33
4		百貨店、店舗	113	77	65	83	75	86	63	57	80	69
5	イ	旅館、ホテル	12	9	11	9	12	12	9	11	9	12
	ロ	共同住宅、寄宿舎	271	168	103	147	24	226	143	88	129	20
6	イ	病院、診療所	27	13	25	17	21	25	12	25	17	19
	ロ	グループホーム等	32	27	28	19	23	30	23	28	17	22
	ハ	社会福祉施設等	42	42	42	35	32	39	40	42	34	29
	ニ	幼稚園、特別支援学校	16	12	11	9	7	16	9	11	9	7
7		学校	35	29	32	30	35	35	29	32	30	35
8		図書館、美術館	3	3	2	2	3	3	3	2	2	3
9	イ	蒸気浴場、熱気浴場	1	1			1	1	1			1
	ロ	イ以外の公衆浴場				2	1				2	1
10		車両の停車場										
11		神社、寺院、教会	23	15	6	10	5	20	11	5	8	4
12	イ	工場、作業場	9	16	52	59	60	7	13	51	57	49
	ロ	映画スタジオ、テレビ										
13	イ	車庫、駐車場			1	1				1	1	
	ロ	飛行機の格納庫										
14		倉庫	3	23	12	12	14	3	21	9	10	10
15		前項に該当しない事業場	80	52	43	72	67	65	41	38	66	58
16	イ	複合用途建物(特定用途部分を含む)	504	130	176	126	71	225	104	76	103	62
	ロ	イ以外の複合用途建物	55	37	9	13	9	33	29	9	8	7
16 <sup>の2</sup>		地下街										
16 <sup>の3</sup>		準地下街										
17		重要文化財	1	1				1	1			
18		延長50m以上のアーケード										
19		市町村長の指定する山林										
20		総務省令で定める舟車										

※特定用途とは、(一)項から(四)項、(五)項イ、(六)項又は(九)イに掲げるものをいう。



## 建築物同意状況（同意区分別）

平成27年度中（単位：件）

同意区分	署別	総数	所沢中央 消防署	所沢東 消防署	狭山 消防署	入間 消防署	飯能日高 消防署
総	数	767	254	116	165	119	113
新	築	680	227	106	148	95	104
増	築	62	23	5	11	19	4
改	築	2		1			1
移	転	2			1		1
用 途 変 更		20	4	4	5	4	3
修 繕 模 様 替							
そ の 他		1				1	

## 建築物同意状況（用途別）

平成27年度中（単位：件）

用途別	署別	総数	所沢中央 消防署	所沢東 消防署	狭山 消防署	入間 消防署	飯能日高 消防署
総	数	767	254	116	165	119	113
1	イ 劇場、映画館、観覧場						
	ロ 公会堂、集会場	2			2		
2	イ キャバレー、ナイトクラブ						
	ロ 遊技場、ダンスホール	5	1	3		1	
	ハ 性風俗関係特殊営業を営む店舗						
3	ニ カラオケボックス等	1			1		
	イ 料理店						
4	ロ 飲食店	10	3	1	3	3	
	イ 百貨店、店舗	44	8	3	20	7	6
5	イ 旅館、ホテル	1		1			
	ロ 共同住宅、寄宿舎	117	43	29	25	14	6
6	イ 病院、診療所	6		1	3		2
	ロ グループホーム等	12	3	3		5	1
	ハ 社会福祉施設等	22		8	6	4	4
	ニ 幼稚園、特別支援学校	6	2	2		2	
7	学校	3					3
8	図書館、美術館						
9	イ 蒸気浴場、熱気浴場						
	ロ イ以外の公衆浴場						
10	車両の停車場						
11	神社、寺院、教会	9	4	1	1		3
12	イ 工場、作業場	53	6	2	14	17	14
	ロ 映画スタジオ、テレビ						
13	イ 車庫、駐車場	2	1				1
	ロ 飛行機の格納庫						
14	倉庫	58	18	15	3	6	16
15	前項に該当しない事業場	78	17	17	17	12	15
16	イ 複合用途建物（特定用途部分を含む）	33	16	5	9	2	1
	ロ イ以外の複合用途建物	10	4	2		2	2
17	重要文化財						
—	専用住宅	141	89	5	33	2	12
—	その他	154	39	18	28	42	27

# 中高層建築物状況

平成28年3月31日現在（単位：棟）

階数 用途	総数	4	5	6	7	8	9	10	11	12	13	14 以上
	総数	2,872	1,107	949	215	177	176	51	68	36	21	11
	(25)	(12)	(3)	(2)		(1)		(2)	(1)	(2)		(2)
百貨店・店舗	13	8	3	1	1							
旅館・ホテル	28	9	9	4	3	2		1				
共同住宅・寄宿舎	1,726	455	704	111	119	144	36	55	29	18	8	47
	(18)	(8)	(2)			(1)		(2)	(1)	(2)		(2)
病院・診療所	53	30	13	6	2	1				1		
	1	1										
学校	169	135	19	9	5							1
工場	79	55	17	7								
	(1)	(1)										
事務所	113	58	30	15	5	4	1					
複合用途・その他	691	357	154	62	42	25	14	12	7	2	3	13
	(5)	(2)	(1)	(2)								

（ ）内は平成27年度の建築数を示す。

## 危険物製造所等設置状況

平成28年3月31日現在（単位：施設）

署別 製造所等の区分	総数	所沢中央 消防署	所沢東 消防署	狭山 消防署	入間 消防署	飯能日高 消防署
総数	1,336	167	158	409	209	393
製造所	12			7	2	3
屋内貯蔵所	248	22	14	98	48	66
屋外タンク貯蔵所	74	4	2	25	7	36
屋内タンク貯蔵所	19	4	6		4	5
地下タンク貯蔵所	329	52	37	96	41	103
簡易タンク貯蔵所						
移動タンク貯蔵所	166	27	45	43	28	23
屋外貯蔵所	42			15	4	23
一般取扱所	207	34	14	69	29	61
給油取扱所	235	24	39	55	44	73
第一種販売取扱所	2		1	1		
第二種販売取扱所	2				2	
その他						

## 危険物申請・届出状況

平成27年度中（単位：件）

署別 製造所等の区分	総数	所沢中央 消防署	所沢東 消防署	狭山 消防署	入間 消防署	飯能日高 消防署
総数	1,136	109	206	408	155	258
製造所	32			21	7	4
屋内貯蔵所	125	16	5	41	43	20
屋外タンク貯蔵所	31	2	4	15		10
屋内タンク貯蔵所	5	1	1			3
地下タンク貯蔵所	151	17	16	51	10	57
簡易タンク貯蔵所						
移動タンク貯蔵所	43	4	13	14		12
屋外貯蔵所	32			7	2	23
一般取扱所	295	16	4	193	18	64
給油取扱所	289	53	49	64	65	58
第一種販売取扱所						
第二種販売取扱所						
その他	133		114	2	10	7

危険物申請・届出関係事務処理状況

平成27年度中（単位：件）

製造所等の区分	許可		完成		タンク検査		届出							承認			予防規程認可	
	設置	変更	設置	変更	水圧	水張	廃止届	品名・数量の変更	譲渡・引渡	保安監督者選任解任	危険物取扱者	設置者の氏名変更	休止	資料提出	仮使用	仮貯蔵		仮取扱
総数	30	114	29	105	118	10	42	35	10	139	47	137	16	207	76		9	12
製造所		6		5						4				12	5			
屋内貯蔵所	7	4	5	3			6	14	1	42	4	33		5	1			
屋外タンク貯蔵所		4		3			3	2	3	6		6			4			
屋内タンク貯蔵所										1	1	3						
地下タンク貯蔵所	4	13	4	12	1		11	5		15	33	20	10	13	9		1	
簡易タンク貯蔵所																		
移動タンク貯蔵所	5	8	5	7			2	1	4		2	4		5				
屋外貯蔵所	1	1	1	1			7	1		1	1	18						
一般取扱所	6	47	6	45	1		6	11	1	25	5	17	3	85	35			2
給油取扱所	7	31	8	29			7	1	1	45	1	36	3	87	22		1	10
第一種販売取扱所																		
第二種販売取扱所																		
その他					116	10											7	

## 危険物安全週間推進標語の変遷

平成 2年度	“まさか”より “もしも” で守ろう 危険物
平成 3年度	危険物 いつも本番 待ったなし
平成 4年度	心・技・知 危険物には 真剣勝負
平成 5年度	危険物 その時その場が 正念場
平成 6年度	一瞬の すきも許さぬ 危険物
平成 7年度	確実な 攻守がきめての 危険物
平成 8年度	危険物 むき合う心 いざ集中
平成 9年度	気を抜くな 扱う相手は 危険物
平成10年度	安全は 日々の気持ちの 積み重ね
平成11年度	危険物 一手先読む 確かな点検
平成12年度	危険物 守りのかなめは 保守点検
平成13年度	危険物 めざすゴールは 無災害
平成14年度	危険物 小さな油断も イエローカード
平成15年度	危険物 無事故の主役は あなたです
平成16年度	危険物 ゆるむ心の 帯しめて
平成17年度	危険物 かさねる無事故の 金メダル
平成18年度	自主点検 欠かさぬあなたに グランプリ
平成19年度	危険物 目指せ無事故の MVP
平成20年度	安全へ 確かなスマッシュ 保守点検
平成21年度	安全は 意識と知識と 心掛け
平成22年度	危険物 事故は瞬間 無事故は習慣
平成23年度	危険物 無事故のゴールは 譲れない!
平成24年度	危険物 めざせ完封 ゼロ災害
平成25年度	あなたこそ 無事故を担う 司令塔
平成26年度	危険物 読みはまっすぐ ゼロ災害
平成27年度	無事故へと 気持ち集中 はっけよい
平成28年度	危険物 決めろ無事故の ストライク

# 火災関係

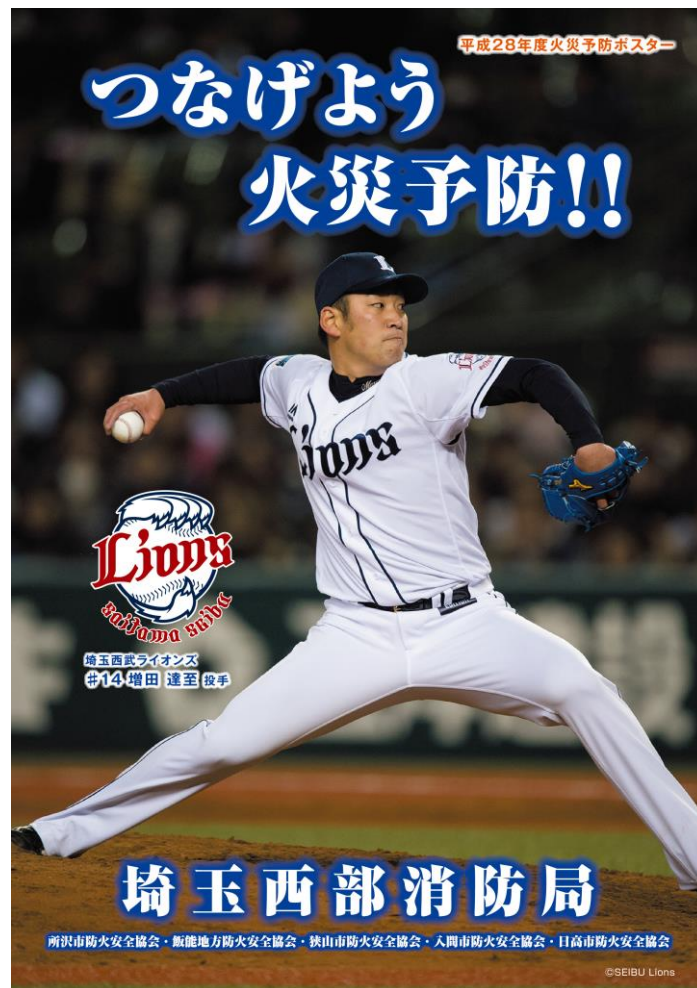

火災関係

平成 28 年度埼玉西部消防局 火災予防ポスター

組合構成市別火災発生状況

平成27年中

区分		構成市別	総数	所沢市	飯能市	狭山市	入間市	日高市
火災種別 (件)	建物火災		104	46	9	27	16	6
	車両火災		27	11	6	1	7	2
	林野火災							
	その他		67	19	7	21	11	9
	合計		198	76	22	49	34	17
損害 (棟)	焼損棟数	全焼	25	11	2	5	4	3
		半焼	4			2	1	1
		部分焼	35	14	3	8	7	3
		ぼや	72	38	5	14	9	6
		合計	136	63	10	29	21	13
状況	焼損床面積 (㎡)		2,661	793	131	603	441	693
	焼損表面積 (㎡)		324	167	34	32	66	26
	り災世帯数		92	44	7	23	14	4
	り災人員 (人)		220	98	21	58	33	10
	損害額 (千円)		269,214	117,366	11,908	46,043	29,322	64,575
死者 (人)	死亡		7	3		3	1	
	重症		4		1	2	1	
	中等症		5	3		1		1
	軽症		16	9	1		5	1
	合計		32	15	2	6	7	2

## 月別火災発生状況

平成27年中（単位：件）

署別 月別	総数	所沢中央 消防署	所沢東 消防署	狭山 消防署	入間 消防署	飯能日高 消防署
総数	198	40	36	49	34	39
1月	16	1	3	6	4	2
2月	18	4	2	3	4	5
3月	32	8	3	11	4	6
4月	15	2	2	2	3	6
5月	33	6	6	9	8	4
6月	14	3	5	3		3
7月	16	3	3	3	3	4
8月	9	2	3		1	3
9月	8	2	2	2		2
10月	12	2	3	3	2	2
11月	11	1	4	3	1	2
12月	14	6		4	4	

## 曜日別火災発生状況

平成27年中（単位：件）

署別 曜日別	総数	所沢中央 消防署	所沢東 消防署	狭山 消防署	入間 消防署	飯能日高 消防署
総数	198	40	36	49	34	39
日曜日	33	7	5	5	7	9
月曜日	22	5	4	8	4	1
火曜日	24	5	3	7	4	5
水曜日	39	8	8	12	4	7
木曜日	26		4	8	5	9
金曜日	21	7	5	1	6	2
土曜日	33	8	7	8	4	6



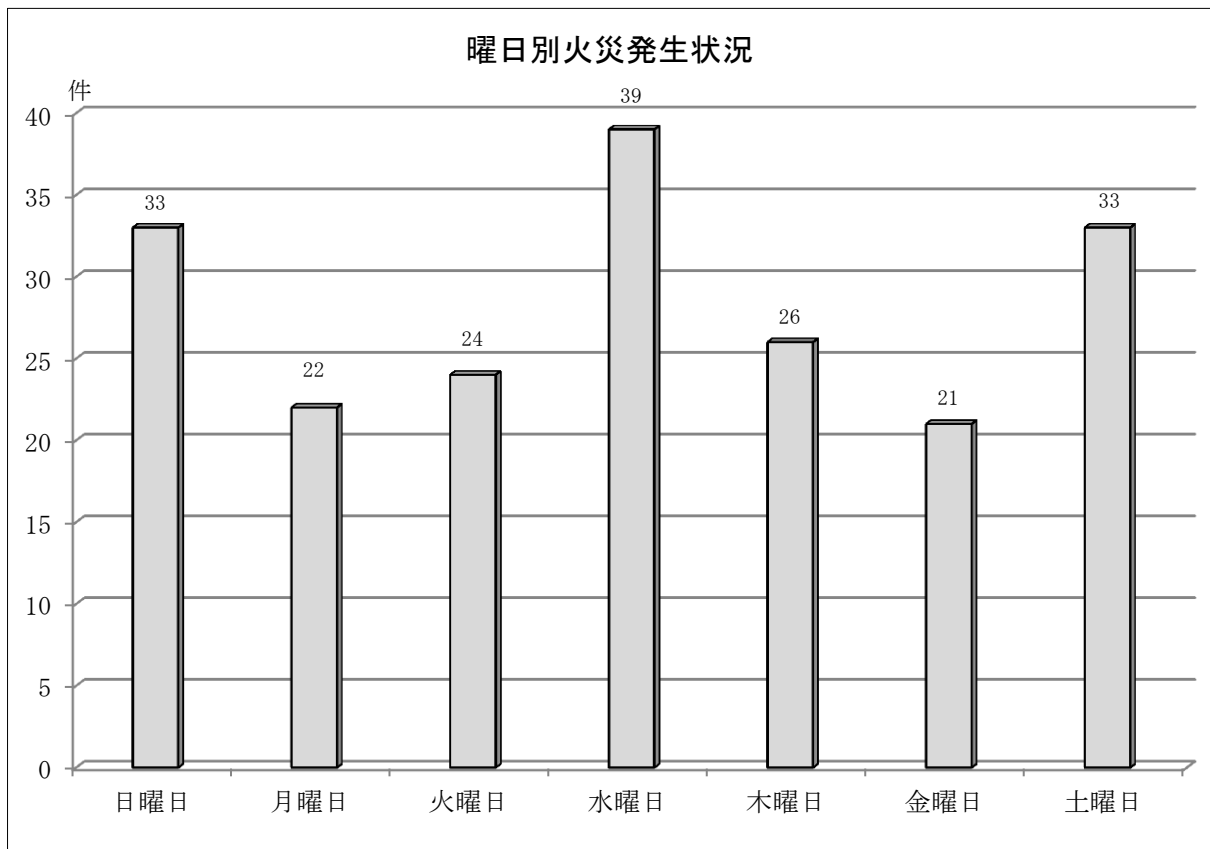
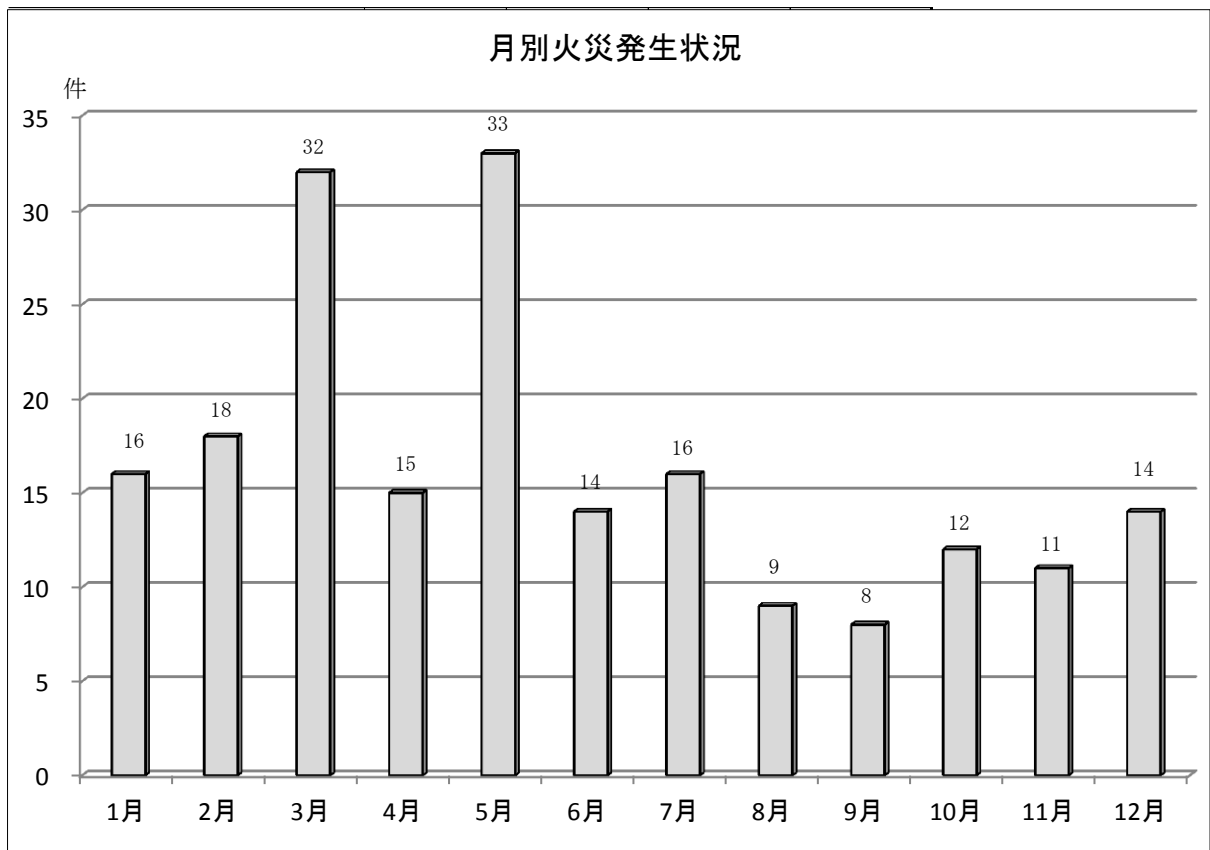

## 原因別火災発生状況

平成27年中（単位：件）

原因別 \ 署別	総数	所沢中央署	所沢東署	狭山署	入間署	飯能署	高日野署
総数	198	40	36	49	34		39
たばこ	26	5	4	8	5		4
こんろ (うち天ぷら鍋)	19 (8)	6 (2)	4 (3)	4 (1)			5 (2)
かまど							
風呂かまど	2			1	1		
炉							
焼却炉	3		1				2
ストーブ	2		1		1		
こたつ							
ボイラー							
煙突・煙道							
排気管	7		2		3		2
電気機器	8	2	2	3	1		
電気装置	2	2					
電灯・電話等の配線	2	1		1			
内燃機関							
配線器具	6	2		1	2		1
火あそび	7		2	4			1
マッチ・ライター	3	1		1	1		
たき火	12	2	1	1	2		6
溶接機・溶断機							
灯火	2	1	1				
衝突の火花	1						1
取灰							
火入れ	1			1			
放火 (うち放火の疑い)	48 (15)	7 (0)	9 (1)	14 (6)	10 (7)		8 (1)
その他	30	6	7	4	7		6
不明・調査中	17	5	2	6	1		3

## 時間別火災発生状況

平成27年中（単位：件）

時間別 \ 署別	総数	所沢中央署	所沢東署	狭山署	入間署	飯能日高署
総数	198	40	36	49	34	39
0時～1時	10	2	2	3	1	2
1時～2時	8	1	1	2	1	3
2時～3時	10	4	2	2	2	
3時～4時	3	1	1			1
4時～5時	6	3		2		1
5時～6時	4		2		1	1
6時～7時	7	2	2	2		1
7時～8時	5	1	2	1	1	
8時～9時	9	1	3	2	3	
9時～10時	7	2	2	2		1
10時～11時	7	2	1	1	2	1
11時～12時	18	3	3	2	4	6
12時～13時	11		1	2	2	6
13時～14時	11	1	1	5	1	3
14時～15時	10	1	3	2	3	1
15時～16時	15	5	2	2	5	1
16時～17時	4	1	1	1		1
17時～18時	12	2	1	5	2	2
18時～19時	10	4	1	2	3	
19時～20時	2			2		
20時～21時	7	1	1	1		4
21時～22時	5	1	1	1	2	
22時～23時	3			1	1	1
23時～24時	8	2	1	3		2
不明	6		2	3		1

### 原因別火災発生状況

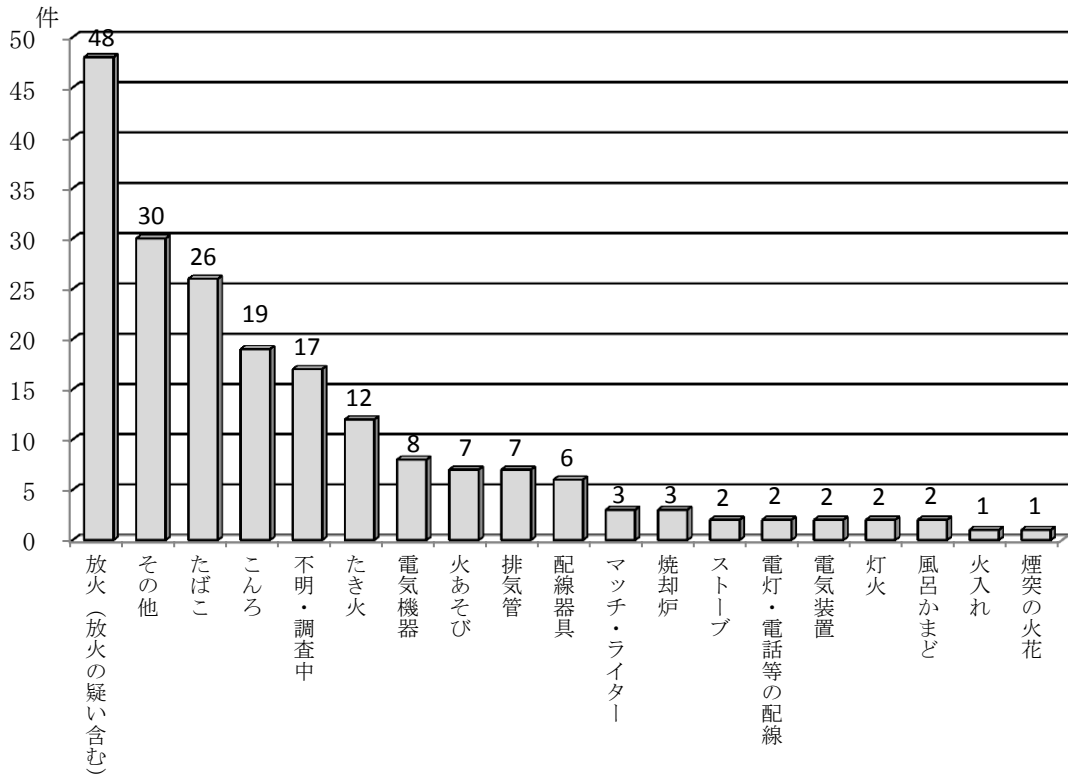

### 時間別火災発生状況

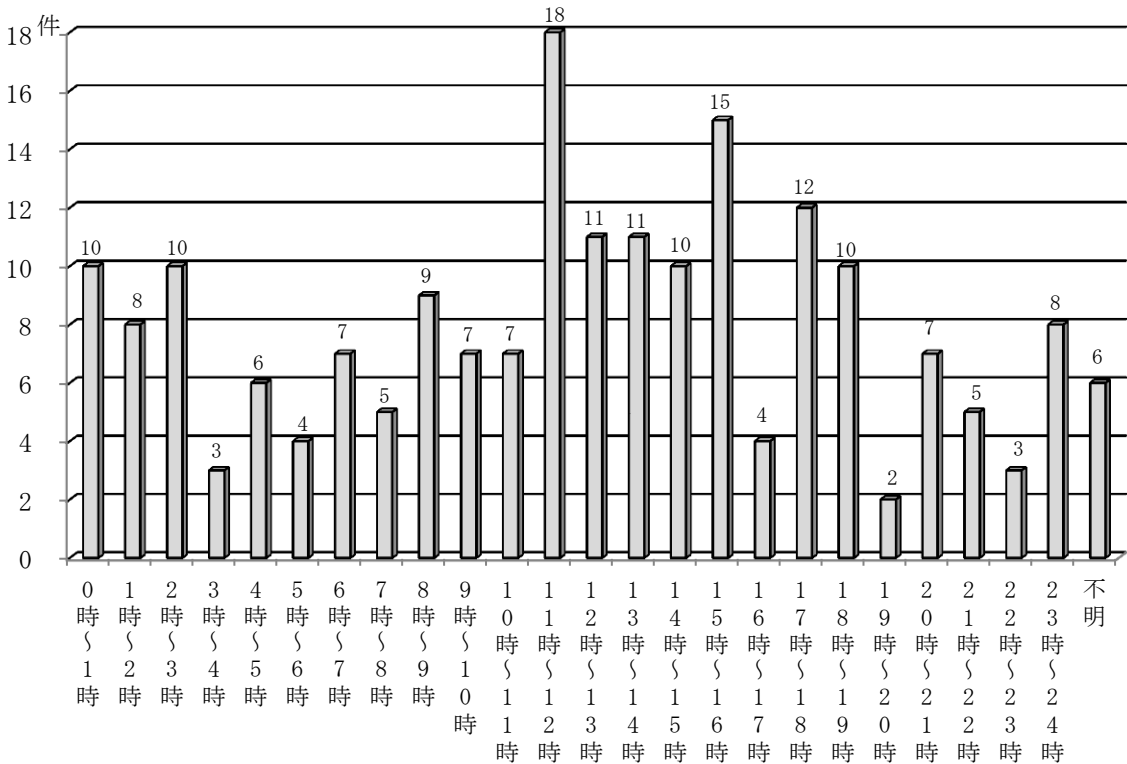

## 全国統一防火標語の変遷

平成 元年度	おとなりに あげる安心 火の始末
平成 2年度	まず消そう 火への鈍感 無関心
平成 3年度	毎日が 火の元警報 発令中
平成 4年度	点検を 重ねて築く “火災ゼロ”
平成 5年度	防火の輪 つなげて広げて なくす火事
平成 6年度	安心の 暮らしの中心 火の用心
平成 7年度	災害に 備えて日頃の 火の用心
平成 8年度	便利さに 慣れて忘れる 火のこわさ
平成 9年度	つけた火は ちゃんと消すまで あなたの火
平成10年度	気をつけて はじめはすべて 小さな火
平成11年度	あぶないよ ひとりぼっちにした その火
平成12年度	火をつけた あなたの責任 最後まで
平成13年度	たしかめて。火を消してから 次のこと
平成14年度	消す心 置いてください 火のそばに
平成15年度	その油断 火から炎へ 災いへ
平成16年度	火は消した？ いつも心に きいてみて
平成17年度	あなたです 火のあるくらしの 見はり役
平成18年度	消さないで あなたの心の 注意の火
平成19年度	火は見てる あなたが離れる その時を
平成20年度	火のしまつ 君がしなくて 誰がする
平成21年度	消えるまで ゆっくり火の元 にらめっ子
平成22年度	『消したかな』 あなたを守る 合言葉
平成23年度	消したはず 決めつけしないで もう一度
平成24年度	消すまでは 出ない行かない 離れない
平成25年度	消すまでは 心の警報 ONのまま
平成26年度	もういいかい 火を消すまでは まあだだよ
平成27年度	無防備な 心に火災が かくれんぼ
平成28年度	消しましょう その火その時 その場所で

# 救助関係



平成 28 年 1 月更新 はしご付消防自動車 (入間梯子 1)

# 救助活動状況

平成27年中

原因	構成市別	総数	所沢市	飯能市	狭山市	入間市	日高市
総数	出場件数	506	212	77	93	82	42
	活動件数	352	138	63	63	55	33
	救助人員	219	72	48	36	35	28
火災	出場件数	41	16	5	13	5	2
	活動件数	41	16	5	13	5	2
	救助人員	6	0	0	5	1	0
交通事故	出場件数	86	27	13	15	20	11
	活動件数	50	15	10	6	12	7
	救助人員	51	14	10	6	13	8
水難事故	出場件数	8	2	5	0	1	0
	活動件数	6	1	5	0	0	0
	救助人員	6	0	6	0	0	0
風水害等自然災害	出場件数	1	0	0	0	0	1
	活動件数	1	0	0	0	0	1
	救助人員	2	0	0	0	0	2
機械による事故	出場件数	8	1	2	1	1	3
	活動件数	7	1	2	0	1	3
	救助人員	7	1	2	0	1	3
建物等による事故	出場件数	144	73	14	27	22	8
	活動件数	114	56	12	23	16	7
	救助人員	80	39	7	16	13	5
ガス及び酸欠事故	出場件数	6	1	4	0	1	0
	活動件数	3	1	1	0	1	0
	救助人員	1	0	1	0	0	0
爆発事故	出場件数	0	0	0	0	0	0
	活動件数	0	0	0	0	0	0
	救助人員	0	0	0	0	0	0
山岳事故	出場件数	23	0	18	0	0	5
	活動件数	21	0	16	0	0	5
	救助人員	20	0	15	0	0	5
その他の事故	出場件数	189	92	16	37	32	12
	活動件数	109	48	12	21	20	8
	救助人員	46	18	7	9	7	5

## 月別救助出場状況

平成27年中（単位：件）

構成市別 月 別	総 数	所沢市	飯能市	狭山市	入間市	日高市
総 数	506	212	77	93	82	42
1月	39	24	6	4	4	1
2月	44	20	6	9	7	2
3月	48	19	3	12	8	6
4月	29	11	11	4	2	1
5月	42	13	8	11	4	6
6月	35	12	3	7	11	2
7月	46	24	7	9	3	3
8月	43	20	4	11	7	1
9月	47	15	8	7	10	7
10月	33	14	4	7	6	2
11月	46	16	12	6	9	3
12月	54	24	5	6	11	8

## 曜日別救助出場状況

平成27年中（単位：件）

構成市別 月 別	総 数	所沢市	飯能市	狭山市	入間市	日高市
総 数	506	212	77	93	82	42
日 曜 日	71	28	13	12	10	8
月 曜 日	78	34	13	10	14	7
火 曜 日	84	28	15	22	14	5
水 曜 日	64	32	5	11	11	5
木 曜 日	63	21	13	14	10	5
金 曜 日	71	28	8	13	13	9
土 曜 日	75	41	10	11	10	3



## 時間別救助出場状況

平成27年中（単位：件）

構成市別 時間別	総数	所沢市	飯能市	狭山市	入間市	日高市
総数	506	212	77	93	82	42
0時～1時	17	6	3	4	4	0
1時～2時	9	3	3	3	0	0
2時～3時	8	4	0	2	1	1
3時～4時	6	6	0	0	0	0
4時～5時	5	1	0	2	1	1
5時～6時	5	2	0	1	2	0
6時～7時	11	6	0	3	2	0
7時～8時	10	3	1	4	0	2
8時～9時	21	8	7	1	3	2
9時～10時	31	14	6	5	4	2
10時～11時	39	15	5	9	7	3
11時～12時	37	11	5	7	4	10
12時～13時	39	11	8	10	4	6
13時～14時	37	17	6	4	8	2
14時～15時	37	18	5	3	6	5
15時～16時	25	11	5	5	3	1
16時～17時	34	12	5	8	9	0
17時～18時	21	9	4	4	3	1
18時～19時	29	11	5	5	6	2
19時～20時	23	10	3	5	3	2
20時～21時	23	14	2	3	4	0
21時～22時	11	7	0	3	0	1
22時～23時	19	8	1	2	8	0
23時～24時	9	5	3	0	0	1

# 救急関係



平成 28 年 1 月更新 高規格救急車 (救急日高 1)

## 救急活動状況

平成27年中（単位：件）

事故種別		所署別					
		総数	所沢中央 消防署	所沢東 消防署	狭山 消防署	入間 消防署	飯能日高 消防署
総数		34,036	8,617	6,239	7,317	5,992	5,871
急病		21,353	5,305	3,865	4,625	3,852	3,706
一般負傷		4,984	1,304	956	1,047	817	860
交通事故		2,887	693	517	609	586	482
自損行為		376	96	65	90	65	60
運動競技		220	69	21	45	33	52
加害		224	64	51	45	37	27
労働災害		306	50	51	60	69	76
火災		137	38	24	29	24	22
自然災害		0	0	0	0	0	0
水難		5	1	0	0	0	4
その他	転院搬送	3,041	868	566	689	409	509
	医師搬送	5	1	0	0	0	4
	資器材輸送	0	0	0	0	0	0
	その他	498	128	123	78	100	69
不搬送		3,770	1,073	722	656	610	709
搬送人員		30,538	7,593	5,564	6,732	5,431	5,218

# 月別救急発生状況

平成27年中

事故種別 月別	単 位	総 数	救 急 事 故 種 別											
			急 病	一 般 負 傷	交 通 事 故	自 損 行 為	運 動 競 技	加 害	労 働 災 害	火 災	自 然 災 害	水 難	そ の 他	
総数	件数	34,036	21,353	4,984	2,887	376	220	224	306	137	0	5	3,544	
	人員	30,538	19,090	4,631	2,795	231	222	188	293	24	0	0	3,064	
月 別	1月	件数	3,284	2,155	469	222	24	5	14	26	9	0	0	360
		人員	2,939	1,909	442	208	19	5	11	26	2	0	0	317
	2月	件数	2,525	1,577	376	217	20	10	11	20	16	0	0	278
		人員	2,237	1,393	340	208	13	10	6	20	4	0	0	243
	3月	件数	2,837	1,735	419	248	37	20	17	18	15	0	1	327
		人員	2,525	1,525	391	241	21	20	17	18	2	0	0	290
	4月	件数	2,647	1,651	404	241	29	19	13	16	11	0	1	262
		人員	2,366	1,469	378	238	19	19	11	15	1	0	0	216
	5月	件数	2,731	1,708	391	254	32	28	14	27	15	0	0	262
		人員	2,457	1,545	362	234	16	29	12	27	2	0	0	230
	6月	件数	2,550	1,585	379	221	29	19	23	30	12	0	0	252
		人員	2,298	1,435	351	210	20	19	19	29	5	0	0	210
	7月	件数	3,162	2,088	407	248	35	27	26	28	16	0	0	287
		人員	2,824	1,862	374	244	22	26	21	29	1	0	0	245
	8月	件数	2,968	1,932	392	241	27	19	22	25	10	0	3	297
		人員	2,648	1,714	352	255	20	19	18	24	1	0	0	245
	9月	件数	2,843	1,750	392	255	47	25	16	33	5	0	0	320
		人員	2,541	1,543	371	246	31	25	15	31	0	0	0	279
	10月	件数	2,750	1,658	437	257	31	17	22	21	7	0	0	300
		人員	2,506	1,500	410	248	14	17	22	17	1	0	0	277
	11月	件数	2,689	1,671	422	226	40	20	23	23	7	0	0	257
		人員	2,447	1,523	399	219	24	22	18	20	1	0	0	221
	12月	件数	3,050	1,843	496	257	25	11	23	39	14	0	0	342
		人員	2,750	1,672	461	244	12	11	18	37	4	0	0	291

時間別・曜日別救急出場件数

平成27年中

事故種別 時間・曜日別	単位	総数	救急事故種別											その他			
			急病	一般負傷	交通事故	自損行為	運動競技	加害	労働災害	火災	自然災害	水難	転院搬送	医師搬送	資器材輸送	その他	
総数	件数	34,036	21,353	4,984	2,887	376	220	224	306	137	0	5	3,041	5	0	498	
	人員	30,538	19,090	4,631	2,795	231	222	188	293	24	0	0	3,064				
時間別	0~2	件数	1,696	1,287	176	76	21	1	29	8	9	0	0	45	0	0	44
		人員	1,432	1,119	149	68	17	1	22	8	0	0	0	48			
	2~4	件数	1,352	1,075	117	44	13	0	24	4	8	0	0	37	0	0	30
		人員	1,146	925	102	43	8	0	21	4	0	0	0	43			
	4~6	件数	1,395	1,097	134	69	22	0	10	2	8	0	0	29	0	0	24
		人員	1,217	976	122	66	10	0	10	2	2	0	0	29			
	6~8	件数	2,284	1,640	309	218	33	0	10	12	8	0	0	26	0	0	28
		人員	2,047	1,476	299	201	20	0	7	11	7	0	0	26			
	8~10	件数	3,568	2,311	501	321	29	20	9	54	13	0	3	269	1	0	37
		人員	3,325	2,170	485	298	15	20	8	51	5	0	0	273			
	10~12	件数	3,969	2,109	620	338	41	46	13	63	15	0	1	674	2	0	47
		人員	3,620	1,890	590	323	26	46	8	60	1	0	0	676			
	12~14	件数	3,874	2,092	610	339	39	52	17	40	15	0	1	619	1	0	49
		人員	3,547	1,889	569	342	15	54	15	40	2	0	0	621			
	14~16	件数	3,507	1,940	571	352	30	52	9	52	12	0	0	436	1	0	52
		人員	3,192	1,727	546	344	25	53	9	49	3	0	0	436			
	16~18	件数	3,533	1,882	625	379	40	21	20	27	13	0	0	465	0	0	61
		人員	3,190	1,680	586	367	24	21	17	25	2	0	0	468			
	18~20	件数	3,390	2,069	549	379	46	13	21	24	18	0	0	230	0	0	41
		人員	3,019	1,829	505	372	28	12	15	24	2	0	0	232			
20~22	件数	3,033	2,123	435	220	36	13	25	8	11	0	0	120	0	0	42	
	人員	2,676	1,874	388	224	24	13	25	8	0	0	0	120				
22~24	件数	2,435	1,728	337	152	26	2	37	12	7	0	0	91	0	0	43	
	人員	2,127	1,535	290	147	19	2	31	11	0	0	0	92				
総数	件数	34,036	21,353	4,984	2,887	376	220	224	306	137	0	5	3,041	5	0	498	
	人員	30,538	19,090	4,631	2,795	231	222	188	293	24	0	0	3,064				
曜日別	日曜日	件数	4,824	3,184	782	329	43	83	55	21	20	0	2	213	2	0	90
		人員	4,268	2,819	724	331	23	83	44	21	3	0	0	220			
	月曜日	件数	5,108	3,225	709	424	66	16	30	55	16	0	0	507	1	0	59
		人員	4,588	2,891	654	405	37	17	24	52	1	0	0	507			
	火曜日	件数	4,891	2,945	682	484	58	21	33	52	19	0	2	511	0	0	84
		人員	4,444	2,670	634	483	39	23	27	50	7	0	0	511			
	水曜日	件数	4,780	2,974	704	417	48	16	27	47	26	0	0	454	0	0	67
		人員	4,293	2,655	675	394	32	16	21	42	4	0	0	454			
	木曜日	件数	4,696	2,980	676	386	58	17	20	30	13	0	0	446	0	0	70
		人員	4,247	2,688	627	375	36	17	19	30	3	0	0	452			
	金曜日	件数	4,874	2,981	682	462	57	19	30	55	17	0	0	514	0	0	56
		人員	4,369	2,663	632	426	32	19	26	51	1	0	0	519			
	土曜日	件数	4,863	3,064	749	385	46	48	29	46	27	0	1	396	0	0	72
		人員	4,329	2,704	685	381	32	47	27	47	5	0	0	401			

種別・年齢区分別搬送人員

平成27年中（単位：人）

事故種別 年齢区分		総 数	救 急 事 故 種 別										
			急 病	一 般 負 傷	交 通 事 故	自 損 行 為	運 動 競 技	加 害	労 働 災 害	火 災	自 然 災 害	水 難	そ の 他
総計	死亡	318	269	13	11	20			2	1			2
	重症	2,405	1,370	272	93	30	1	3	27	4			605
	中等症	11,595	7,445	1,294	452	92	44	18	82	5			2,163
	軽症	16,214	10,003	3,052	2,238	89	177	166	182	14			293
	その他	6	3		1			1					1
	計	30,538	19,090	4,631	2,795	231	222	188	293	24			3,064
新生児	死亡												
	重症	9											9
	中等症	83	9										74
	軽症	7	5	1									1
	その他												
	計	99	14	1									84
乳幼児	死亡	2	1	1									
	重症	14	5	1									8
	中等症	296	171	36	6	1							82
	軽症	1,207	681	442	69			2					13
	その他												
	計	1,519	858	480	75	1		2					103
少年	死亡	1		1									
	重症	21	2	2	9	2		1					5
	中等症	243	98	39	34	1	16	4		1			50
	軽症	967	407	200	224	3	103	19		1			10
	その他												
	計	1,232	507	242	267	6	119	24		2			65
成人	死亡	64	38	1	7	17			1				
	重症	641	315	32	42	20	1	2	23	2			204
	中等症	3,294	2,003	220	266	79	28	12	61	3			622
	軽症	7,039	4,278	788	1,430	72	68	127	157	8			111
	その他	5	2		1			1					1
	計	11,043	6,636	1,041	1,746	188	97	142	242	13			938
高齢者	死亡	251	230	10	4	3			1	1			2
	重症	1,720	1,048	237	42	8			4	2			379
	中等症	7,679	5,164	999	146	11		2	21	1			1,335
	軽症	6,994	4,632	1,621	515	14	6	18	25	5			158
	その他	1	1										
	計	16,645	11,075	2,867	707	36	6	20	51	9			1,874

(注) 新生児（生後28日以内）、乳幼児（生後29日から6歳）、少年（7歳から17歳）  
成人（18歳から64歳）、高齢者（65歳以上）

## 心肺停止傷病者数

平成27年中

区分	所署別		所沢中央 消防署	所沢東 消防署	狭山 消防署	入間 消防署	飯能日高 消防署
	総数						
救急出場件数	34,036		8,617	6,239	7,317	5,992	5,871
心停止傷病者数(a)	574		151	101	115	107	100
1ヶ月後の生存者数(b)	43		20	7	4	6	6
社会復帰者数(c)	17		11	3	2	0	1
1ヶ月後の生存率(b)/(a)	7.5%		13.2%	6.9%	3.5%	5.6%	6.0%
社会復帰率(c)/(a)	3.0%		7.3%	3.0%	1.7%	0.0%	1.0%

## 心原性かつ一般市民により目撃のあった心肺停止傷病者の救命率等 ウツタイン様式に基づく統計データ（総務省消防庁公表データに準拠）

平成27年中

区	所署別		所沢中央 消防署	所沢東 消防署	狭山 消防署	入間 消防署	飯能日高 消防署
	総数						
心原性かつ市民目撃数(A)	124		28	35	22	21	18
1ヶ月後の生存者数(B)	10		5	2	0	0	3
1ヶ月後の生存率(%)【(B)/(A)】	8.1%		17.9%	5.7%	0.0%	0.0%	16.7%
1ヶ月後の社会復帰者数(C)	8		5	2	0	0	1
1ヶ月後の社会復帰率(%)【(C)/(A)】	6.5%		17.9%	5.7%	0.0%	0.0%	5.6%

## 救命講習受講者数

平成27年中

区分	所署別		所沢中央 消防署		所沢東 消防署		狭山 消防署		入間 消防署		飯能日高 消防署	
	回数	人数	回数	人数	回数	人数	回数	人数	回数	人数	回数	人数
総計	782	21,123	158	5,083	168	5,039	154	3,562	144	4,382	158	3,057
上級救命講習	38	953	4	117	12	332	7	194	7	119	8	191
普通救命講習Ⅰ	372	9,424	96	3,307	81	2,898	78	1,315	52	858	65	1,046
普通救命講習Ⅱ	8	151	1	2	2	67	1	11	4	71	0	0
普通救命講習Ⅲ	32	504	7	85	9	167	9	161	4	56	3	35
救命入門コース	175	4,417	21	551	53	1,306	28	1,053	26	579	47	928
救急講習	157	5,674	29	1,021	11	269	31	828	51	2,699	35	857

埼玉県ドクターヘリ飛行場外離着陸場登録地一覧

平成28年4月1日現在

No.	名 称	所 在 地
1	所沢航空記念公園サッカー場	所沢市並木一丁目13番地
2	所沢市総合運動場	所沢市並木五丁目3番地
3	所沢中学校	所沢市けやき台二丁目44番地の12
4	向陽中学校	所沢市向陽町2124番地
5	美原中学校	所沢市並木五丁目2番地
6	中央中学校	所沢市並木六丁目3番地
7	南陵中学校	所沢市大字久米1470番地
8	東中学校	所沢市大字牛沼605番地の1
9	安松中学校	所沢市東所沢和田二丁目19番地
10	柳瀬中学校	所沢市大字坂之下960番地
11	富岡中学校	所沢市大字神米金404番地
12	小手指中学校	所沢市小手指元町三丁目28番地の11
13	北野中学校	所沢市北野二丁目4番地の10
14	山口中学校	所沢市大字山口1345番地
15	上山口中学校	所沢市大字上山口72番地
16	三ヶ島中学校	所沢市三ヶ島三丁目1407番地の1
17	狭山ヶ丘中学校	所沢市東狭山ヶ丘五丁目893番地
18	所沢高等学校	所沢市大字久米1234番地
19	所沢商業高等学校	所沢市林二丁目88番地
20	所沢西高等学校	所沢市北野新町二丁目5番地の11
21	所沢中央高等学校	所沢市並木八丁目2番地
22	芸術総合高等学校	所沢市三ヶ島二丁目695番地の1
23	日本大学芸術学部所沢校舎	所沢市中富南四丁目21番地
24	滝の城址公園運動場	所沢市大字城23番地の1
25	狭山湖運動場	所沢市大字上山口1233番地
26	北野総合運動場	所沢市北野二丁目29番地の2
27	北中運動場	所沢市北中四丁目774番地の2
28	所沢カルチャーパーク	所沢市大字下新井1296番地の1他
29	防衛医科大学校	所沢市並木三丁目2番地
30	所沢おおぞら特別支援学校	所沢市大字南永井619番地の7
31	吾野小学校	飯能市大字吾野240番地の2
32	加治小学校	飯能市大字川寺500番地
33	加治東小学校	飯能市大字岩沢1243番地
34	精明小学校	飯能市大字小久保54番地の2
35	双柳小学校	飯能市大字双柳1194番地
36	西川小学校	飯能市大字長沢26番地の2
37	飯能第一小学校	飯能市大字山手町13番地の8
38	原市場小学校	飯能市大字下赤工442番地の2
39	飯能第二小学校	飯能市大字小瀬戸548番地の1
40	東吾野小学校	飯能市大字平戸130番地の2
41	富士見小学校	飯能市大字双柳1番地の1
42	美杉台小学校	飯能市美杉台一丁目29番地の1
43	南高麗小学校	飯能市大字下直竹38番地



No.	名 称	所 在 地
44	名栗小学校	飯能市大字上名栗2944番地
45	吾野中学校	飯能市大字長沢73番地の1
46	加治中学校	飯能市大字阿須164番地の1
47	原市場中学校	飯能市大字原市場646番地
48	飯能第一中学校	飯能市大字双柳1番地の1
49	飯能西中学校	飯能市大字飯能289番地
50	美杉台中学校	飯能市美杉台五丁目3番地
51	南高麗中学校	飯能市大字下直竹1061番地
52	名栗中学校	飯能市大字上名栗2833番地
53	飯能日高消防署	飯能市大字小久保291番地
54	阿須運動公園	飯能市大字阿須地内 河川敷北西側
55	名栗スポーツ広場	飯能市大字名栗3125番地の2
56	高麗小学校	日高市大字梅原5番地1
57	高麗川小学校	日高市大字南平沢335番地
58	高根小学校	日高市大字中鹿山523番地3
59	高萩小学校	日高市大字高萩800番地
60	高萩北小学校	日高市大字旭ヶ丘800番地
61	武蔵台小学校	日高市武蔵台五丁目1番1号
62	高麗中学校	日高市大字梅原350番地
63	高麗川中学校	日高市大字原宿49番地
64	高根中学校	日高市大字女影1180番地
65	高萩中学校	日高市大字高萩792番地1
66	高萩北中学校	日高市大字旭ヶ丘181番地1
67	武蔵台中学校	日高市武蔵台六丁目150番地1
68	日高総合公園	日高市大字高萩1500番地
69	西武市民運動場	入間市大字野田496先 河川敷
70	入間市民運動公園	入間市豊岡四丁目2番1号
71	彩の森入間公園	入間市向陽台二丁目1番地21
72	豊岡高校	入間市豊岡一丁目15番1号
73	入間向陽高校	入間市向陽台一丁目1番地1
74	旧入間高校	入間市大字小谷田745番地
75	入間市博物館アリット市民広場	入間市大字二本木100番地
76	西武地区体育館グラウンド	入間市大字野田1134番地
77	藤沢地区体育館グラウンド	入間市大字下藤沢988番地1
78	寺竹地区運動場	入間市大字寺竹467番地1
79	黒須市民運動場	入間市黒須一丁目15番地
80	赤坂の森公園	狭山市大字堀兼2484番地3
81	上奥富運動公園	狭山市大字上奥富999番地
82	狭山緑陽高校	狭山市広瀬東四丁目3番地1
83	狭山清陵高校	狭山市大字上奥富34番地
84	狭山工業高校	狭山市富士見二丁目5番地1
85	日本電波工業	狭山市大字上広瀬1275番地2
86	大日本印刷 狭山グラウンド	狭山市広瀬台二丁目6番地1

# 指令関係



通信指令センター 高機能消防指令システム（Ⅲ型）

# 災害受信状況

平成27年中（単位：件）

種別 覚知別	構成市	総数	火災	救急	他災害	問合せ	訓練 試験	悪戯	間違い	その他
総数	所沢市	21,983	153	15,333	449	1,472	1,371	105	536	2,564
	狭山市	9,082	71	6,935	191	340	434	39	217	855
	入間市	8,141	53	5,694	202	392	669	42	214	875
	飯能・日高市	8,169	60	5,910	247	310	558	29	231	824
	計	47,375	337	33,872	1,089	2,514	3,032	215	1,198	5,118
119番 固定電話	所沢市	6,279	24	4,244	59	294	863	28	162	605
	狭山市	2,934	8	2,188	34	71	297	19	80	237
	入間市	2,295	7	1,515	32	74	400	10	42	215
	飯能・日高市	2,935	8	2,054	32	76	384	9	105	267
	計	14,443	47	10,001	157	515	1,944	66	389	1,324
119番 携帯電話	所沢市	7,566	47	5,040	153	629	140	56	264	1,237
	狭山市	2,895	32	2,102	61	168	17	16	92	407
	入間市	2,807	24	1,888	80	175	55	28	129	428
	飯能・日高市	2,630	29	1,882	86	152	25	17	88	351
	計	15,898	132	10,912	380	1,124	237	117	573	2,423
119番 IP電話	所沢市	6,447	23	4,729	39	545	365	21	106	619
	狭山市	2,670	9	2,178	21	101	119	4	45	193
	入間市	2,509	11	1,870	18	143	212	4	43	208
	飯能・日高市	1,977	3	1,537	16	82	143	3	38	155
	計	13,603	46	10,314	94	871	839	32	232	1,175
緊急通報 システム	所沢市	240	11	229	0	0	0	0	0	0
	狭山市	59	0	59	0	0	0	0	0	0
	入間市	19	0	19	0	0	0	0	0	0
	飯能・日高市	11	0	11	0	0	0	0	0	0
	計	329	11	318	0	0	0	0	0	0
FAX119	所沢市	0	0	0	0	0	0	0	0	0
	狭山市	1	0	1	0	0	0	0	0	0
	入間市	0	0	0	0	0	0	0	0	0
	飯能・日高市	0	0	0	0	0	0	0	0	0
	計	1	0	1	0	0	0	0	0	0
メール119	所沢市	0	0	0	0	0	0	0	0	0
	狭山市	0	0	0	0	0	0	0	0	0
	入間市	0	0	0	0	0	0	0	0	0
	飯能・日高市	0	0	0	0	0	0	0	0	0
	計	0	0	0	0	0	0	0	0	0
その他の通報	所沢市	1,451	48	1,091	198	4	3	0	4	103
	狭山市	523	22	407	75	0	1	0	0	18
	入間市	511	11	402	72	0	2	0	0	24
	飯能・日高市	616	20	426	113	0	6	0	0	51
	計	3,101	101	2,326	458	4	12	0	4	196

気象観測状況（観測地：所沢中央消防署）

平成27年中

種別		月別											
		1月	2月	3月	4月	5月	6月	7月	8月	9月	10月	11月	12月
天候	晴	25	19	21	14	24	9	13	12	10	25	12	19
	曇	0	4	6	10	5	12	8	12	11	5	11	10
	雨	5	4	4	6	2	9	10	7	9	1	7	2
	雪	1	1	0	0	0	0	0	0	0	0	0	0
風速 (m/s)	最大	20.0	19.4	18.1	19.1	18.0	13.6	17.7	13.6	20.3	19.8	14.1	16.1
	平均	2.4	2.2	2.3	2.3	2.6	2.2	2.3	2.1	1.9	2.1	1.6	1.8
気温 (℃)	最高	15.1	17.0	22.5	28.6	31.7	31.2	37.8	38.4	32.7	27.7	21.9	18.8
	最低	-3.7	-4.1	-2.6	0.1	10.2	13.0	17.7	16.3	15.0	7.7	2.2	-0.5
	平均	4.3	4.5	9.0	13.8	20.5	21.6	26.0	26.1	21.9	17.5	12.7	7.8
湿度 (%)	最低	21.9	14.7	17.2	25.0	15.0	25.0	36.1	38.3	29.4	29.1	25.2	21.6
	平均	59.2	65.2	62.4	74.1	64.0	76.7	80.9	80.4	81.0	70.5	81.2	67.9
気圧 (hpa)	最高	1021.7	1020.0	1022.5	1022.2	1014.7	1010.9	1008.3	1007.4	1015.2	1016.7	1024.9	1025.5
	最低	985.5	989.8	985.2	988.3	987.5	985.9	982.1	990.7	993.5	984.6	994.5	980.5
降雨量(mm)		58.5	45.0	71.0	76.5	47.5	139.0	267.0	174.5	333.5	46.5	132.0	54.5
降雨日数		5	4	4	6	2	9	10	7	9	1	7	2
積雪量(cm)		18.0											

※降雨日数は、0時から24時の間に0.5mm以上の降雨があった日数を集計しています。

気象観測状況（観測地：狭山消防署）

平成27年中

種別		月別											
		1月	2月	3月	4月	5月	6月	7月	8月	9月	10月	11月	12月
天候	晴	24	18	22	18	23	12	17	11	14	19	14	19
	曇	2	6	5	8	6	12	6	13	7	8	8	9
	雨	4	3	4	3	2	6	8	7	9	4	8	3
	雪	1	1	0	1	0	0	0	0	0	0	0	0
風速 (m/s)	最大	23.8	24.1	24.2	19.8	21.3	16.1	18.1	17.6	17.1	25.2	16.3	19.9
	平均	3.2	2.8	2.7	2.3	2.7	2.3	2.2	1.9	1.8	2.1	1.7	2.2
気温 (℃)	最高	15.8	17.5	23.5	29.4	31.3	31.2	37.8	38.6	33.3	27.8	22.5	19.4
	最低	-3.3	-3.6	-2.1	0.8	8.5	13.8	18.4	17.1	15.2	6.6	2.7	-1.7
	平均	4.8	5.0	9.4	14.2	20.9	22.1	26.5	26.5	22.3	17.8	13.2	8.3
湿度 (%)	最低	20.2	14.7	16.9	21.3	13.6	26.1	38.0	37.2	32.5	28.6	23.8	19.9
	平均	60.9	66.5	64.1	75.6	65.0	78.6	82.8	82.8	83.3	73.9	83.9	71.4
気圧 (hpa)	最高	1024.2	1022.3	1025.2	1024.6	1017.0	1013.2	1010.6	1009.6	1017.7	1019.0	1027.1	1012.3
	最低	988.1	992.7	987.3	990.7	990.1	988.2	984.5	992.7	955.6	987.7	997.0	982.9
降雨量(mm)		40.0	29.0	47.0	58.0	37.5	143.0	309.5	143.0	298.0	22.5	80.5	35.5
降雨日数		4	3	4	3	2	6	8	7	9	4	8	3
積雪量(cm)		20											

※降雨日数は、0時から24時の間に0.5mm以上の降雨があった日数を集計しています。

気象観測状況（観測地：入間消防署）

平成27年中

種別		月別											
		1月	2月	3月	4月	5月	6月	7月	8月	9月	10月	11月	12月
天候	晴	26	19	23	16	23	11	11	9	10	21	12	18
	曇	1	5	3	11	5	11	9	14	8	7	11	11
	雨	3	4	5	2	3	8	11	8	12	3	7	2
	雪	1	0	0	1	0	0	0	0	0	0	0	0
風速 (m/s)	最大	24.7	18.6	19.8	16.9	17.0	15.0	18.1	13.0	15.7	20.4	15.5	18.8
	平均	2.9	2.5	2.5	2.1	2.4	2.0	2.0	1.9	1.7	2.1	1.6	2.1
気温 (℃)	最高	14.7	16.9	22.8	28.7	31.3	31.1	37.6	38.2	33.2	27.2	21.9	18.3
	最低	-4.2	-5.2	-3.6	0.6	6.7	13.2	18.1	16.6	14.6	5.8	1.9	-2.0
	平均	4.4	4.6	9.0	13.8	20.5	21.6	26.0	26.0	21.8	17.3	12.8	7.9
湿度 (%)	最低	20.0	15.2	18.8	22.4	16.9	25.2	39.9	39.1	33.6	31.3	28.8	25.5
	平均	62.4	68.4	66.5	78.4	68.2	82.2	86.1	85.7	86.2	77.3	86.2	73.9
気圧 (hpa)	最高	1015.6	1013.9	1016.5	1016.3	1009.0	1005.3	1002.9	1001.8	1009.6	1011.0	1018.8	1019.4
	最低	980.0	984.4	979.3	982.7	982.3	980.7	976.9	985.4	988.1	979.7	988.9	975.1
降雨量(mm)		58.5	40.0	67.5	80.0	48.0	145.5	347.5	158.5	350.5	32.0	121.5	50.0
降雨日数		3	4	5	2	3	8	11	8	12	3	7	2
積雪量(cm)		22.0											

※降雨日数は、0時から24時の間に0.5mm以上の降雨があった日数を集計しています。

気象観測状況（観測地：飯能日高消防署）

平成27年中

種別		月別											
		1月	2月	3月	4月	5月	6月	7月	8月	9月	10月	11月	12月
天候	晴	26	18	22	14	24	9	12	12	10	18	14	24
	曇	1	5	5	11	5	10	7	11	11	10	6	4
	雨	2	4	4	4	2	11	12	8	9	3	10	3
	雪	2	1	0	1	0	0	0	0	0	0	0	0
風速 (m/s)	最大	16.6	15.8	15.3	13.6	13.5	12.1	11.8	12.8	13.1	13.4	11.3	13.9
	平均	1.2	1.1	1.0	0.7	0.7	0.5	0.4	0.5	0.5	0.6	0.6	0.9
気温 (°C)	最高	16.5	17.7	24.1	30.3	32.4	32.3	38.0	38.1	32.6	27.4	22.7	18.2
	最低	-3.5	-4.2	-3.0	0.9	7.8	13.3	18.1	16.9	13.6	5.8	2.3	-1.6
	平均	4.5	4.7	9.0	13.8	20.5	21.6	25.9	26.0	21.5	17.1	12.7	8.0
湿度 (%)	最低	20.5	16.9	19.4	23.0	17.2	26.6	44.1	42.5	36.9	32.7	30.2	22.4
	平均	64.2	69.8	68.1	80.3	68.8	83.2	87.7	87.3	89.2	80.2	88.8	75.6
気圧 (hpa)	最高	1013.3	1011.6	1014.4	1014.1	1006.7	1003.1	1000.8	999.8	1007.4	1008.9	1016.7	1064.8
	最低	977.9	982.2	976.9	980.4	980.3	978.5	974.9	983.4	986.2	977.7	986.8	921.9
降雨量(mm)		53.5	38.5	59.0	93.0	44.5	179.0	334.0	135.5	365.0	34.5	119.0	45.0
降雨日数		2	4	4	4	2	11	12	8	9	3	10	3
積雪量(cm)		22.0	6.0										

※降雨日数は、0時から24時の間に0.5mm以上の降雨があった日数を集計しています。

# 消防通信系統図

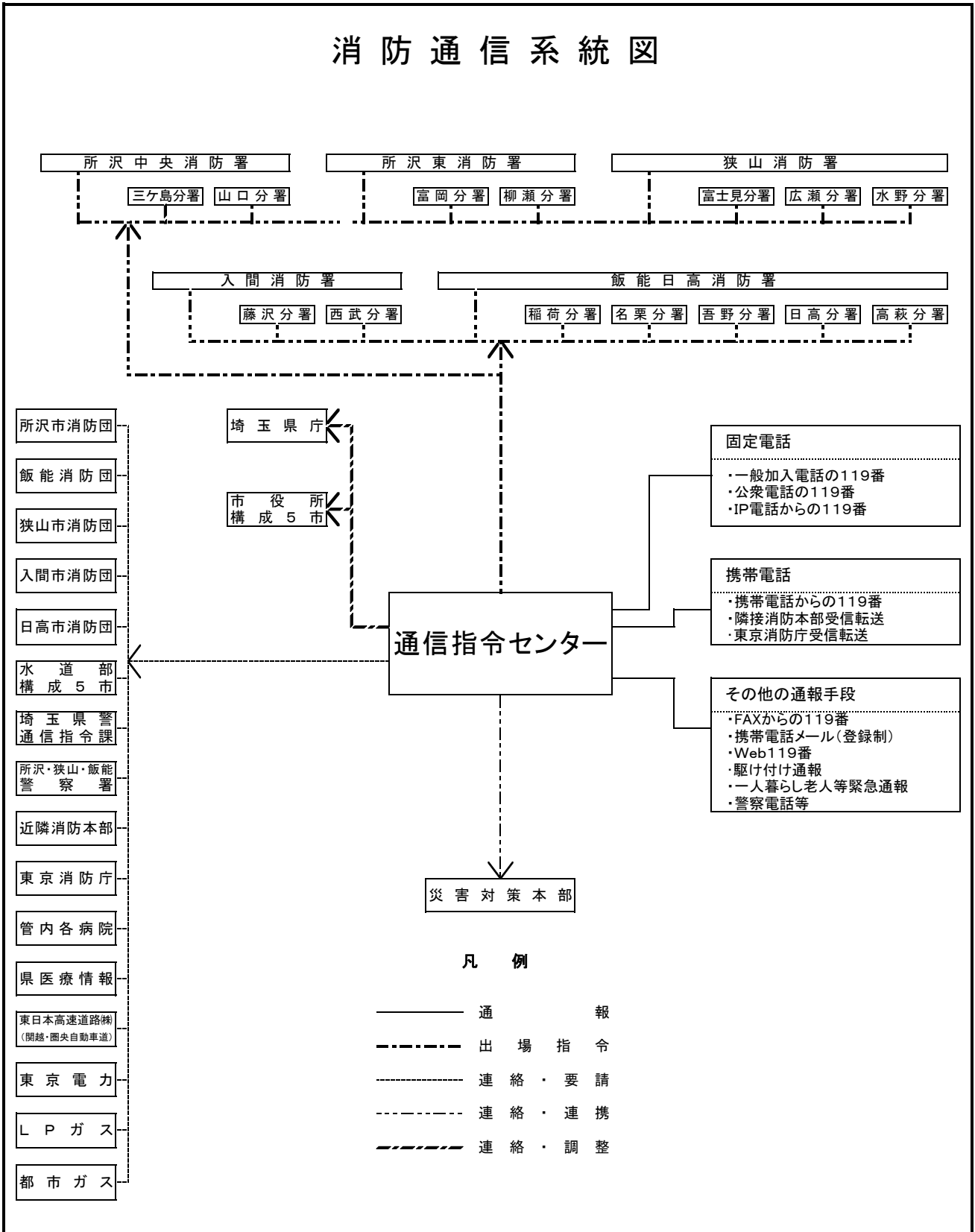



# 消防団関係

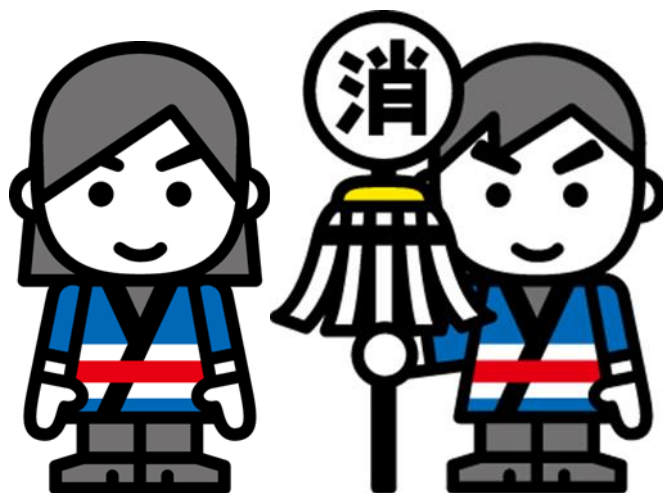

## 消防団の概要

### 1 消防団長一覧

所 属	氏 名	就 任 年 月 日	備 考
所 沢 市 消 防 団	森 田 耕 一	平 成 26 年 4 月 1 日	
飯 能 消 防 団	梨 木 幹 雄	平 成 26 年 4 月 1 日	
狭 山 市 消 防 団	伊 藤 隆 弘	平 成 20 年 10 月 1 日	
入 間 市 消 防 団	内 村 良 一	平 成 18 年 4 月 1 日	
日 高 市 消 防 団	和 田 貴 弘	平 成 25 年 4 月 1 日	

### 2 消防副団長一覧

所 属	氏 名	就 任 年 月 日	備 考
所 沢 市 消 防 団	大 舘 誠	平 成 16 年 4 月 2 日	
	安 田 稔 夫	平 成 20 年 4 月 2 日	
	鈴 木 健 之	平 成 23 年 4 月 2 日	
	木 下 広 敬	平 成 26 年 4 月 1 日	
飯 能 消 防 団	井 上 則 和	平 成 21 年 4 月 1 日	
	新 井 安 典	平 成 23 年 4 月 1 日	
	大 野 誠 示	平 成 24 年 4 月 1 日	
	師 岡 正 和	平 成 26 年 4 月 1 日	
狭 山 市 消 防 団	下 村 雅 明	平 成 19 年 4 月 1 日	
	粕 谷 紀 仁	平 成 27 年 4 月 1 日	
入 間 市 消 防 団	宮 崎 正 文	平 成 13 年 4 月 1 日	
	西 澤 宏 志	平 成 22 年 4 月 1 日	
	中 村 善 昭	平 成 24 年 4 月 1 日	
日 高 市 消 防 団	後 藤 智 弘	平 成 24 年 4 月 1 日	
	野 口 純	平 成 25 年 4 月 1 日	
	渡 邊 勝 己	平 成 27 年 4 月 1 日	
	新 井 裕 幸	平 成 28 年 4 月 1 日	

### 3 消防団の所管課一覧

所 属	構成市及び所管課	備 考
所 沢 市 消 防 団	所沢市役所 総務部危機管理課	
飯 能 消 防 団	飯能市役所 危機管理室	
狭 山 市 消 防 団	狭山市役所 市民部防災課	
入 間 市 消 防 団	入間市役所 市民部防災防犯課	
日 高 市 消 防 団	日高市役所 総務部危機管理防災課	

## 団員の階級別配置状況

所沢市消防団

平成28年4月1日現在

所属	階級	団員数	団長	副団長	分団長	副分団長	部長	班長	団員
団本部		25 (20)	1	4				2 (2)	18 (18)
第1分団		30			1	1	1	3	24
第2分団		30			1	1	1	3	24
第3分団		30			1	1	1	3	24
第4分団		30			1	1	1	3	24
第5分団		30			1	1	1	3	24
第6分団		30			1	1	1	3	24
第7分団		30			1	1	1	3	24
第8分団		29			1	1	1	3	23
第9分団		30			1	1	1	3	24
第10分団		30			1	1	1	3	24
合計		324 (20)	1	4	10	10	10	32 (2)	257 (18)

条例定数 325人 ( ) 内は、女性団員数を示す。

飯能消防団

平成28年4月1日現在

所属	階級	団員数	団長	副団長	分団長	副分団長	部長	班長	団員
団本部		24 (12)	1	4	1		1	5	12 (12)
第1分団		19			1	1	2	4	11
第2分団		23			1	1	2	4	15
第3分団		25			1	1	3	6	14
第4分団		21			1	1	2	3	14
第5分団		32			1	1	3	5	22
第6分団		35			1	1	3	5	25
第7分団		31			1	1	3	5	21
第8分団		34			1	1	3	6	23
第9分団		37			1	1	4	7	24
第10分団		34			1	1	3	7	22
第11分団		47			1	1	4	7	34
合計		362 (12)	1	4	12	11	33	64	237 (12)

条例定数 386人 ( ) 内は、女性団員数を示す。

狭山市消防団

平成28年4月1日現在

所属	階級	団員数	団長	副団長	分団長	副分団長	部長	班長	団員
団本部		20 (13)	1	2			4		13 (13)
第1分団		40			1	1	4	6	28
第2分団		35			1	1	4	6	23
第3分団		38			1	1	4	6	26
第4分団		68			1	1	8	18	40
第5分団		50			1	1	6	12	30
第6分団		20			1	1	4	6	8
第7分団		30			1	1	4	6	18
合計		301 (13)	1	2	7	7	38	60	186 (13)

条例定数 333人 ( ) 内は、女性団員数を示す。 ※ 副部長は部長に含む。

入間市消防団

平成28年4月1日現在

所属	階級	団員数	団長	副団長	分団長	副分団長	部長	班長	団員
団本部		13 (5)	1	3	4				5 (5)
第1分団		58			1	1	4	8	44
第2分団		42			1	1	3	6	31
第3分団		38			1	1	3	6	27
第4分団		28			1	1	2	4	20
第5分団		43			1	1	3	6	32
第6分団		31			1	1	2	4	23
第7分団		38			1	1	3	6	27
合計		291 (5)	1	3	11	7	20	40	209 (5)

条例定数 313人 ( ) 内は、女性団員数を示す。

日高市消防団

平成28年4月1日現在

所属	階級	団員数	団長	副団長	分団長	副分団長	部長	班長	団員
団本部		27 (10)	1	4	1	3	6	3 (1)	9 (9)
第1分団		21			1	1	1	1	17
第2分団		22			1	1	1	1	18
第3分団		24			1	1	1	1	20
第4分団		21			1	1	1	1	17
第5分団		24			1	1	1	1	20
第6分団		22			1	1	1	1	18
合計		161 (10)	1	4	7	9	12	9 (1)	119 (9)

条例定数 161人 ( ) 内は、女性団員数を示す。

## 団員の階級別年齢状況

所沢市消防団

平成28年4月1日現在

年齢	階級	団員数		団長		副団長		分団長		副分団長		部長		班長		団員	
18	～	20	7														7
21	～	25	18														18
26	～	30	32														32
31	～	35	66	(2)								1	6				59 (2)
36	～	40	70	(5)						1	2	12					55 (5)
41	～	45	69	(6)				5	6	6	6	7	(1)				45 (5)
46	～	50	37	(1)			1	3	3			4					26 (1)
51	～	55	19	(4)			3	2				1	1				12 (4)
56	～	60	3	(1)									1				2 (1)
61	歳以上		3	(1)	1								1	(1)			1
合計			324	(20)	1		4	10		10		10		32	(2)		257 (18)

( ) 内は、女性団員数を示す。

飯能消防団

平成28年4月1日現在

年齢	階級	団員数		団長		副団長		分団長		副分団長		部長		班長		団員	
18	～	20	6	(1)													6 (1)
21	～	25	27	(5)													27 (5)
26	～	30	63	(3)								2	3				58 (3)
31	～	35	66					1				7	12				46
36	～	40	85	(1)						3	10	26					46 (1)
41	～	45	86	(2)			2	10	7	10	18						39 (2)
46	～	50	21				2	1	1	3	3						11
51	～	55	7								1	2					4
56	～	60	1		1												
61	歳以上		0														
合計			362	(12)	1		4	12		11		33		64			237 (12)

( ) 内は、女性団員数を示す。

狭山市消防団

平成28年4月1日現在

年齢	階級	団員数		団長		副団長		分団長		副分団長		部長		班長		団員	
18	～	20	2														2
21	～	25	20	(2)													20 (2)
26	～	30	55	(1)									1				54 (1)
31	～	35	58	(3)								5	13				40 (3)
36	～	40	86					1	3	15	29						38
41	～	45	64	(6)				5	3	14	15						27 (6)
46	～	50	14				2	1	1	4	2						4
51	～	55	2	(1)	1												1 (1)
56	～	60	0														
61	歳以上		0														
合計			301	(13)	1		2	7		7		38		60			186 (13)

( ) 内は、女性団員数を示す。 ※副部長は部長に含む。

## 入間市消防団

平成28年4月1日現在

年齢	階級	団員数		団長		副団長		分団長		副分団長		部長		班長		団員		
18	～	20	7	(1)												7	(1)	
21	～	25	13													13		
26	～	30	58	(2)								1	2		55	(2)		
31	～	35	82							2		10	21		49			
36	～	40	79					8	2		8	15			46			
41	～	45	42	(2)				2	3		1	2			34	(2)		
46	～	50	8				2	1							5			
51	～	55	1		1													
56	～	60	1				1											
61	歳以上		0															
合計			291	(5)	1		3		11		7		20		40		209	(5)

( )内は、女性団員数を示す。

## 日高市消防団

平成28年4月1日現在

年齢	階級	団員数		団長		副団長		分団長		副分団長		部長		班長		団員		
18	～	20	4													4		
21	～	25	17	(1)												17	(1)	
26	～	30	29	(3)									1	(1)	28	(2)		
31	～	35	31							1		3	3		24			
36	～	40	42	(2)				3	7		4	3			25	(2)		
41	～	45	32	(3)			3	4			4	2			19	(3)		
46	～	50	6	(1)	1		1			1	1				2	(1)		
51	～	55	0															
56	～	60	0															
61	歳以上		0															
合計			161	(10)	1		4		7		9		12		9	(1)	119	(9)

( )内は、女性団員数を示す。

## 団員の階級別勤続状況

所沢市消防団

平成28年4月1日現在

勤続年数	階級	団員数		団長		副団長		分団長		副分団長		部長		班長		団員		
0	～	4	92	(6)													92	(6)
5	～	9	79	(14)								1	7	(2)			71	(12)
10	～	14	69							1	4	4	14				50	
15	～	19	48					7	4	4	2	10					25	
20	～	24	22				1	3	5	3	3	1					9	
25	～	29	7														7	
30	～	34	6				3										3	
35	～	40	1		1													
40	年	以上	0															
合	計		324	(20)	1		4	10	10	10	10	32	(2)				257	(18)

( ) 内は、女性団員数を示す。

飯能消防団

平成28年4月1日現在

勤続年数	階級	団員数		団長		副団長		分団長		副分団長		部長		班長		団員		
0	～	4	111	(7)								1	4				106	(7)
5	～	9	100	(5)				1	1	6	18	6	18				74	(5)
10	～	14	82							4	17	25	25				36	
15	～	19	53					7	4	9	16	16	16				17	
20	～	24	13				3	4	2			1					3	
25	～	29	3		1	1											1	
30	～	34	0															
35	～	40	0															
40	年	以上	0															
合	計		362	(12)	1		4	12	11	33	64	64	64				237	(12)

( ) 内は、女性団員数を示す。

狭山市消防団

平成28年4月1日現在

勤続年数	階級	団員数		団長		副団長		分団長		副分団長		部長		班長		団員		
0	～	4	100	(13)													100	(13)
5	～	9	81									3	22				56	
10	～	14	64							1	20	30	30				13	
15	～	19	47					7	5	12	8	8	8				15	
20	～	24	6							1	3						2	
25	～	29	3		1	2												
30	～	34	0															
35	～	40	0															
40	年	以上	0															
合	計		301	(13)	1		2	7	7	38	60	60	60				186	(13)

( ) 内は、女性団員数を示す。※ 副部長は部長に含む。

入間市消防団

平成28年4月1日現在

勤続年数	階級	団員数		団長		副団長		分団長		副分団長		部長		班長		団員	
0	～	4	75	(5)										1		74	(5)
5	～	9	77							2		3		14		58	
10	～	14	88					4		2		15		24		43	
15	～	19	40					6		2		2		1		29	
20	～	24	9				2	1		1						5	
25	～	29	0														
30	～	34	1		1												
35	～	40	1				1										
40	年	以	0														
合	計		291	(5)	1		3	11		7		20		40		209	(5)

( ) 内は、女性団員数を示す。

日高市消防団

平成28年4月1日現在

勤続年数	階級	団員数		団長		副団長		分団長		副分団長		部長		班長		団員	
0	～	4	60	(8)												60	(8)
5	～	9	37	(1)								3		4		30	(1)
10	～	14	32	(1)				1		3		7		4	(1)	17	
15	～	19	25				2	5		5		2		1		10	
20	～	24	6				2	1		1						2	
25	～	29	1		1												
30	～	34	0														
35	～	40	0														
40	年	以	0														
合	計		161	(10)	1		4	7		9		12		9	(1)	119	(9)

( ) 内は、女性団員数を示す。



消防年報 平成 28 年版

発行 平成 28 年 7 月

編集 埼玉西部消防局 企画総務部総務課

住所 所沢市けやき台一丁目 13 番地の 11

電話 04-2929-9120

FAX 04-2929-9127 E-mail soumu@union.saisei119.lg.jp

ホームページ URL : <http://www.saisei119.jp>



安心安全なまちをめざして