

消防年報 2015

平成 27 年版



埼玉西部消防局

はじめに

この年報は、埼玉西部消防組合構成 5 市（所沢市・飯能市・狭山市・入間市・日高市）における消防力の現況と消防業務に関する基本的な事項を統計的に収録したものです。また、住民の生命身体財産をあらゆる災害から守るという消防の任務について、広く紹介するとともに、当組合の消防行政について、一層の御理解を深めていただくことを目的に編成しました。

災害発生統計事項等については、平成 26 年中により、その他の業務関係事項等については会計年度をもって表しています。なお、年月日を明記してあるものについては、その時点での現況となります。

平成 27 年 7 月



















埼玉西部消防組合

概 要



埼玉西部消防局旗

一目でわかる消防

◎管内面積	◎管内人口	◎管内世帯数	◎組合予算額
			
406.32km ² (構成5市) 所沢市 飯能市 狭山市 入間市 日高市	784,623人	338,506世帯	10,359,314千円 平成27年度 一般会計当初予算
◎消防庁舎	◎職員数	◎消防車	◎救急車
			
消防署 5 分署 14 通信指令センター 1	定員数 877人 総数 868人	95台 ポンプ車、はしご車 救助工作車等	25台 高規格救急車
◎その他の車両	●火災件数	●救急出動件数	●救助出動件数
			
33台 起震車、連絡車等	229件	34,314件	470件
●災害受信状況	☆防火対象物数	☆危険物施設数	◎消防団員数
			
46,805件	18,228棟	1,351施設	1,433人

(注) 基準日 ◎印：平成27年4月1日現在、●印：26年中、☆印：平成27年3月31日現在

地勢・位置

当消防組合は、所沢市、飯能市、狭山市、入間市及び日高市の5市で構成され、埼玉県の南西部にあたり、東京都心より30キロメートルから50キロメートルの圏内に位置しています。

道路交通網としては、入間市、日高市、狭山市の南北に圏央道（首都圏中央連絡自動車道）が通り、狭山日高インターチェンジ、入間インターチェンジを有し、また、所沢市の東部には関越自動車道が通り、所沢インターチェンジが整備されています。

一般国道では、入間市、狭山市の中央部を国道16号線が南北に通り、国道463号線が所沢市と国道407号線が日高市と結んでいます。また、狭山市、入間市、飯能市、日高市を国道299号線が東西に通り、更に国道463号線バイパスと国道299号線バイパスが所沢市、入間市、狭山市、飯能市、日高市を東西に結んでいます。

主な鉄道としては、構成5市に西武池袋線と飯能駅接続の西武秩父線が通り、所沢市、狭山市に西武新宿線、日高市にJR川越線、所沢市にJR武蔵野線が通っています。また、日高市、飯能市、入間市を通るJR八高線は飯能市内で接続されています。

このように、当消防局管轄区域は、交通の利便性が高く、緑豊かな自然環境にも恵まれ、自然と都市機能が調和した地域です。



埼玉西部消防局管内図

1 管内図



2 面積・人口・世帯数

平成27年4月1日現在

面積等 各構成市別	面積 (km ²)	人口 (人)	世帯数 (世帯)
所沢市	72.11	343,067	152,639
飯能市	193.05	80,674	33,592
狭山市	48.99	154,126	66,409
入間市	44.69	149,591	62,548
日高市	47.48	57,165	23,318
計	406.32	784,623	338,506

埼玉西部消防組合発足までのあゆみ

平成22年

- 1月21日 埼玉県消防広域化第4ブロック協議会を設立
- 3月30日 埼玉県消防広域化第4ブロック検討委員会を設立
- 4月14日 埼玉県消防広域化第4ブロック検討委員会幹事会を設立
- 5月11日 埼玉県消防広域化第4ブロック検討委員会専門部会を設立
- 8月11日 「埼玉県消防広域化第4ブロック構成市における現状と課題」を作成
- 10月 1日 所沢市消防本部内に検討事務局（広域消防課）を設置

平成23年

- 5月 9日 「埼玉県消防広域化第4ブロック広域消防運営計画」の中間報告
- 8月24日 「埼玉県消防広域化第4ブロック広域消防運営計画」並びに「経費検証・メリット課題検証集・資料集」を作成、埼玉県消防広域化第4ブロック協議会において「消防広域化について」基本合意
- 10月 2日～ 構成市民向け、市民説明会及びパブリックコメントを実施
- 12月 各構成市市議会、第4回定例会に「埼玉西部消防組合の設立について」の議案を提出し、それぞれの市議会において可決

平成24年

- 1月12日 「埼玉西部消防組合設立準備委員会」を設立
- 1月23日 「埼玉西部消防組合設立準備委員会分科会」を設立
- 2月 6日 「埼玉西部消防組合設立連絡会」を設立
- 3月 5市消防広域化設立準備費合意書の締結
- 3月29日 埼玉西部消防組合設立許可書交付
- 4月 1日 所沢市消防本部広域消防課増員

平成25年

- 4月 1日 埼玉西部消防組合発足

埼玉西部消防組合のあゆみ

平成25年

- 4月 1日 埼玉西部消防組合発足
埼玉西部消防局高度救助隊発隊
埼玉西部消防組合初代消防長に藤宮直樹就任
通信指令センターに高機能消防指令システム（Ⅲ型）を導入し運用を開始
- 12月19日 山口分署の消防ポンプ自動車（CD-I）を圧縮泡消火装置付消防ポンプ自動車（CD-I）に更新
- 11月24日 飯能日高署の積載車（トラック2t）を更新
飯能日高署の救助工作車（Ⅱ型）を更新

平成26年

- 2月 4日 稲荷分署の水槽付消防ポンプ自動車（水Ⅰ）を更新
- 2月15日 山口分署の水槽付消防ポンプ自動車（水Ⅰ）を更新
- 2月18日 藤沢分署の水槽付消防ポンプ自動車（水Ⅰ）を圧縮泡消火装置付・水槽付消防ポンプ自動車（水Ⅰ）に更新
- 2月23日 山口分署（救急山口1）、狭山消防署（救急狭山2）及び飯能日高消防署（救急飯能2）に配備されている高規格救急車を更新
- 4月 1日 組織機構を課制から部制に改編し、消防局を2部9課、消防署を5署14分署体制とした。
- 7月 1日 飯能日高消防署の特別救助隊員を中心に隊長・副隊長・隊員の30名を選抜
埼玉西部消防局山岳救助隊発隊
- 11月28日 消防救急デジタル無線用鉄塔完成（所沢市けやき台一丁目8番地の12）

平成27年

- 2月 6日 所沢中央消防署の水槽付消防ポンプ車自動車（水Ⅰ）を更新
狭山消防署の水槽付消防ポンプ自動車（水Ⅰ）を更新
名栗分署の消防ポンプ自動車（CD-I）を圧縮泡消火装置付消防ポンプ自動車（CD-I）に更新
富士見分署に配備されている高規格救急車（救急富士見1）を更新
富岡分署に配備されている高規格救急車（救急富岡1）を更新
- 2月10日 飯能日高署の消防ポンプ自動車（CD-II）を水槽付消防ポンプ自動車（水Ⅰ）に更新
- 3月10日 狭山署のはしご付消防ポンプ自動車（38m級）を屈折はしご付消防ポンプ自動車（20m級）に更新
- 3月15日 消防救急デジタル無線基地局機器整備完了
- 4月 1日 平成27年度から平成36年度までを計画期間とする「第1次埼玉西部消防組合総合計画」を施行
埼玉県消防長会副会長並びに埼玉県第2ブロック消防長会会長に藤宮消防局長就任

埼玉西部消防組合管理者・副管理者

1 埼玉西部消防組合管理者

氏名	就任年月日	退任年月日	備考
藤本 正人	平成25年4月1日		所沢市長

2 埼玉西部消防組合副管理者

氏名	就任年月日	退任年月日	備考
沢辺 澨 壱	平成25年4月1日	平成25年8月7日	前飯能市長
大久保 勝	平成25年8月8日		飯能市長
仲川 幸成	平成25年4月1日		狭山市市長
田中 龍夫	平成25年4月1日		入間市長
谷ヶ崎 照雄	平成25年4月1日		日高市長

埼玉西部消防組合議会議長・副議長

1 埼玉西部消防組合議会議長

氏名	就任年月日	退任年月日	備考
近藤 常雄	平成25年5月20日	平成27年2月13日	入間市
野田 直人	平成27年2月13日		飯能市

2 埼玉西部消防組合議会副議長

氏名	就任年月日	退任年月日	備考
野田 直人	平成25年5月20日	平成27年2月13日	飯能市
小谷野 剛	平成27年2月13日	平成27年4月30日	狭山市
新良 守克	平成27年5月29日		狭山市

埼玉西部消防組合議会議員（議席番号順）

平成27年5月29日現在

議席番号	氏名	就任年月日	所属	備考
1	平井明美	平成27年5月19日	所沢市	議会運営委員会委員
2	赤川洋二	平成27年5月19日	所沢市	
3	西沢一郎	平成27年5月19日	所沢市	
4	新良守克	平成27年5月12日	狭山市	副議長
5	加賀谷勉	平成27年5月12日	狭山市	
6	猪股嘉直	平成27年5月12日	狭山市	議会運営委員会委員
7	石井幸良	平成27年5月13日	日高市	議会運営委員会委員長
8	齋藤忠芳	平成27年5月13日	日高市	
9	中毅志	平成27年5月19日	所沢市	
10	青木利幸	平成27年5月19日	所沢市	
11	杉田忠彦	平成27年5月19日	所沢市	議会運営委員会副委員長
12	杉山捷治	平成27年3月19日	入間市	
13	永澤美恵子	平成27年3月19日	入間市	議会運営委員会委員
14	近藤常雄	平成25年4月11日	入間市	
15	砂長恒夫	平成26年3月18日	飯能市	議会運営委員会委員
16	野田直人	平成25年4月1日	飯能市	議長

埼玉西部消防組合非常勤の特別職職員名簿

平成27年6月10日現在

委員名	職名	氏名	就任年月日	備考
監査委員	監査委員	中沢貴久	平成25年5月20日	識見を有する者のうちから選任された委員
	監査委員	近藤常雄	平成27年2月13日	議員のうちから選任された委員
公平委員会	委員長	武藤勝	平成25年5月20日	
	委員	庄菊博	平成25年5月20日	
	委員	竹之内定雄	平成27年5月20日	
情報公開・個人情報保護審査会	会長	徳永眞澄	平成25年4月1日	所沢市
	委員	土屋良一	平成25年4月1日	日高市
	委員	北原仁	平成25年4月1日	飯能市
	委員	岡本聡治	平成25年4月1日	狭山市
	委員	岡本広海	平成25年4月1日	入間市
公務災害補償等認定委員会	委員	山本幸一	平成25年4月1日	埼玉西部消防組合産業医
	委員	安部真久	平成26年4月1日	所沢労働基準監督署労働災害課長
	委員	荘司八恵子	平成25年4月1日	社会保険労務士
	委員	桂義幸	平成25年4月1日	商工会議所関係者(所沢労働基準監督署労働相談員)
	委員	藤宮直樹	平成25年4月1日	埼玉西部消防組合消防長
償公等務 審災 査害 会補	委員	藤塚聡	平成25年4月1日	所沢市市民医療センターセンター長
	委員	塩野七重	平成26年4月1日	所沢労働基準監督署署長
	委員	青木信行	平成25年4月1日	元埼玉西部広域消防本部消防長

消防財政の概要

1 平成27年度構成市予算額

予算額 構成市	一般会計 (千円)	消 防 費		一般会計に占める 消防費の割合 (%)
		常備消防費 (千円)	非常備消防費・その 他の消防費 (千円)	
所 沢 市	92,750,000	3,874,309	442,177	4.7
飯 能 市	28,500,000	1,210,477	238,845	5.1
狭 山 市	44,850,000	1,860,751	379,738	5.0
入 間 市	39,100,000	1,739,704	91,992	4.7
日 高 市	18,460,000	775,642	70,631	4.6
計	223,660,000	9,460,883	1,223,383	4.8

2 平成27年度消防組合予算額

区 分	歳入 (千円)	区 分	歳出 (千円)
分担金及び負担金	9,459,496	議 会 費	2,313
使用料及び手数料	8,216	総 務 費	1,372
国 庫 支 出 金	83,170	消 防 費	9,941,690
繰 越 金	5	公 債 費	403,939
諸 収 入	10,527	予 備 費	10,000
組 合 債	797,900		
計	10,359,314	計	10,359,314

3 1世帯当たり及び1人当たりの消防費 (平成27年度構成市予算額の合計)

1世帯当たり消防費 (円)	31,563	管内人口1人当たり消防費 (円)	13,617
------------------	--------	---------------------	--------

(備考) 平成27年4月1日現在の世帯数338,506世帯・人口784,623人

消防情勢の概要

平成27年4月1日現在

区 分		単位	総 数	構 成 市				
				所沢市	飯能市	狭山市	入間市	日高市
市勢	人 口	人	784,623	343,067	80,674	154,126	149,591	57,165
	世 帯 数	世帯	338,506	152,639	33,592	66,409	62,548	23,318
	面 積	km ²	406.32	72.11	193.05	48.99	44.69	47.48
財政	平成27年度一般会計予算	千円	223,660,000	92,750,000	28,500,000	44,850,000	39,100,000	18,460,000
	平成27年度消防費	千円	10,684,266	4,316,486	1,449,322	2,240,489	1,831,696	846,273
	常備消防費	千円	9,460,883	3,874,309	1,210,477	1,860,751	1,739,704	775,642
	非常備消防費 その他の消防費	千円	1,223,383	442,177	238,845	379,738	91,992	70,631
	一般会計に占める 消防費の割合	%	4.8	4.7	5.1	5.0	4.7	4.6
対象物	防火対象物	施設	18,228	8,537	1,604	3,542	3,239	1,306
	危険物施設	施設	1,351	334	195	422	212	188
火災 (※1)	火災件数	件	229	95	27	52	44	11
	損害額	千円	349,497	205,971	64,592	47,236	25,737	5,961
	死者	人	7	2	1	1	2	1
	負傷者	人	23	8	6	2	6	1
救急 (※1)	救急出場件数 (※2)	件	34,314	15,491	3,731	6,806	6,014	2,255
	搬送人員 (※3)	人	30,606	13,574	3,287	6,293	5,402	2,030
救助 (※1)	救助出場件数	件	470	200	69	92	74	35
水利	消火栓	基	13,196	4,984	2,128	3,019	2,308	757
	防火水槽	基	6,048	2,614	749	871	1,214	600
消防団	消防団員 ()内女性	人	1,433(42)	324(20)	368(12)	294	286	161(10)
	分団数	団	41	10	11	7	7	6

(※1) については、平成26年中

(※2) 救急出動件数の総数については、組合構成市外の17件を含む

(※3) 搬送人員の総数については、組合構成市外の20人を含む

総務関係



埼玉西部消防局 所沢中央消防署

埼玉西部消防組合機構図

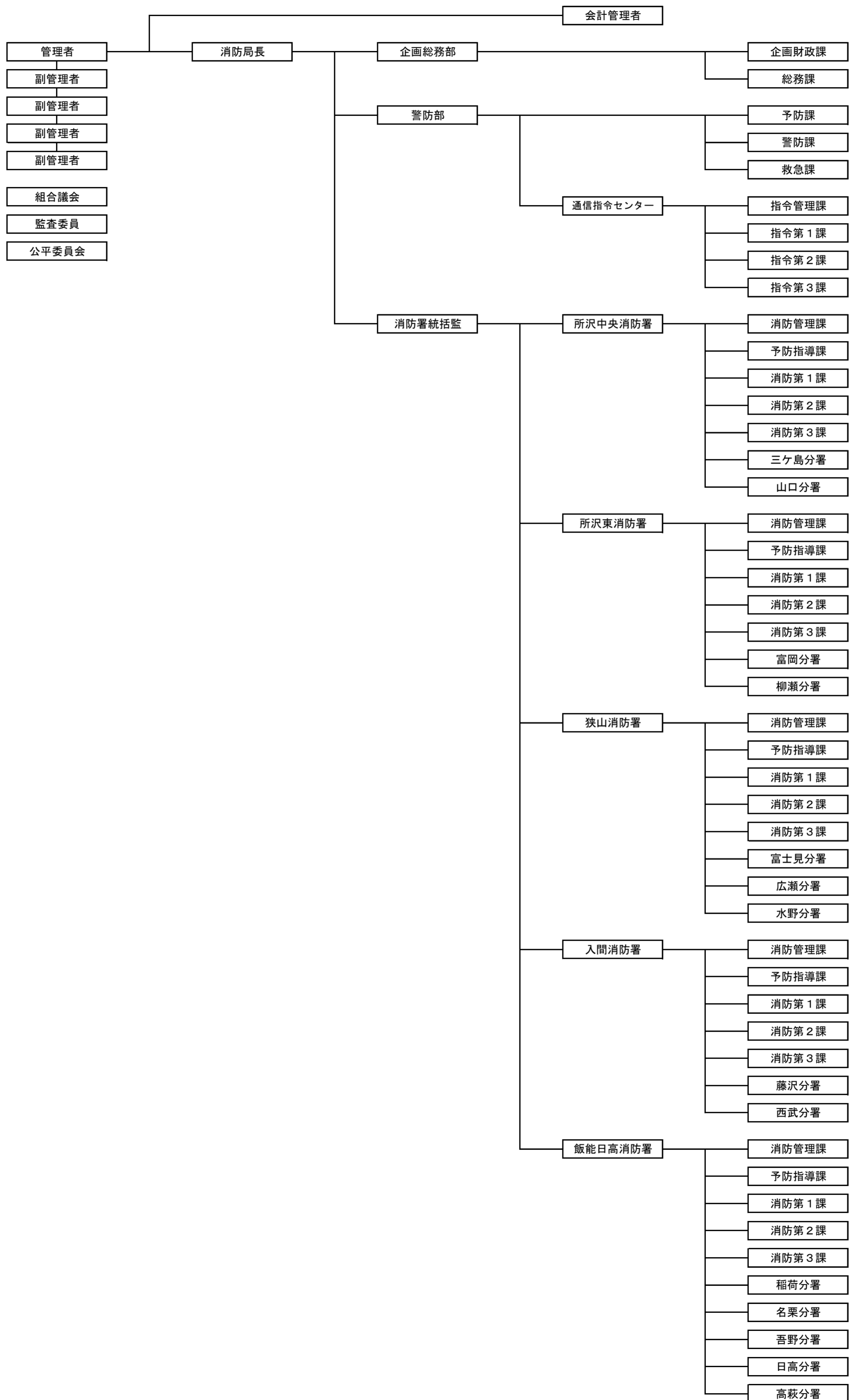

消防局事務分掌

企画財政課

- 1 消防行政施策の企画立案及び総合調整に関する事。
- 2 消防の組織及び定員管理に関する事。
- 3 議会に関する事。
- 4 監査に関する事。
- 5 公平委員会に関する事。
- 6 予算に関する事。
- 7 財政計画等に関する事。
- 8 地方交付税及び組合債等に関する事。
- 9 補助金等に関する事。
- 10 会計事務に関する事。
- 11 決算に関する事。
- 12 現金等の出納、保管及び記録管理に関する事。
- 13 財政状況の公表及び財政報告に関する事。
- 14 行政財産の使用許可に関する事。
- 15 公有財産の取得、管理及び処分に関する事。
- 16 消防施設の建設及び維持管理に関する事。
- 17 契約事務に関する事。
- 18 備品、物品の納入業者及び修理業者の指名に関する事。
- 19 備品、物品の出納及び保管に関する事。
- 20 消防事務手数料に関する事。
- 21 事務改善の指導その他事務能率に関する事。
- 22 条例、規則、訓令等に関する事。
- 23 情報化に係る調査、研究、企画及び調整に関する事。
- 24 情報通信ネットワーク及びコンピュータ機器等の運用並びにシステム維持管理に関する事。
- 25 情報セキュリティー対策に関する事。
- 26 その他他の担当に属さない事。

総務課

- 1 消防局内の連絡及び総合調整に関する事。
- 2 広報及び統計に関する事。
- 3 消防長会に関する事。
- 4 文書の收受、発送、配布及び整理保管に関する事。

- 5 公印の管理に関する事。
- 6 渉外、儀式及び表彰に関する事。
- 7 職員の安全衛生管理に関する事。
- 8 職員の研修の企画実施に関する事。
- 9 消防音楽隊に関する事。
- 10 情報公開及び個人情報保護に関する事。
- 11 団体保険に関する事。
- 12 職員の人事及び給与に関する事。
- 13 職員の任免、分限、懲戒、服務及びその他身分に関する事。
- 14 職員の勤務時間その他勤務条件に関する事。
- 15 職員の福利厚生に関する事。
- 16 職員の公務災害補償に関する事。
- 17 消防職員委員会に関する事。
- 18 消防賞じゅつ金等審査委員会に関する事。
- 19 職員の被服及び給貸与品の支給管理に関する事。
- 20 災害時の事故等における補償に関する事。
- 21 その他総務に関する事。

予防課

- 1 建築確認等の同意事務に関する事。
- 2 防火対象物及び消防用設備等の検査に関する事。
- 3 火災予防査察に関する事。
- 4 違反処理に関する事。
- 5 火災調査及び報告に関する事。
- 6 危険物の規制に関する事。
- 7 危険物許可施設等の査察に関する事。
- 8 火薬類・高圧ガス・液化石油ガスに関する事。
- 9 火災予防の企画及び指導に関する事。
- 10 予防関連統計に関する事。
- 11 予防広報に関する事。
- 12 各種講習会に関する事。
- 13 住宅防火対策の推進に関する事。
- 14 予防要員の指導育成に関する事。
- 15 予防技術資格者の認定に関する事。
- 16 その他予防業務に関する事。

警防課

- 1 警防業務に係る施策の企画立案に関する事。
- 2 消防車両、装備等の更新及び整備計画に関する事。
- 3 警防計画並びに演習及び訓練に関する事。
- 4 特殊災害対策に関する事。
- 5 自動車の安全運転管理に関する事。
- 6 救助統計に関する事。
- 7 水災、地震等の消防対策に関する事。
- 8 警防本部等の運営に関する事。
- 9 消防相互応援及び広域応援に関する事。
- 10 埼玉県特別機動援助隊に関する事。
- 11 緊急消防援助隊に関する事。
- 12 警防関連の協議会及び団体に関する事。
- 13 開発行爲に伴う消防指導基準の策定に関する事。
- 14 警防業務の安全管理対策に関する事。
- 15 消防水利に関する事。
- 16 その他警防業務に関する事。

救急課

- 1 救急業務に係る施策の企画立案に関する事。
- 2 救急車両、装備等の更新及び整備計画に関する事。
- 3 メディカルコントロール体制に関する事。
- 4 救急高度化事業の推進に関する事。
- 5 救急医療機関等との連絡調整に関する事。
- 6 救急救命士養成の教育及び指導に関する事。
- 7 救急統計に関する事。
- 8 応急手当普及啓発に関する事。
- 9 患者等搬送事業の認定及び指導に関する事。
- 10 救急広報及び広聴に関する事。
- 11 救急関連団体に関する事。
- 12 その他救急業務に関する事。

指令管理課

- 1 通信指令システムの整備、運用及び保守管理に関する事。
- 2 消防情報支援システムの運用及び保守管理に関する事。

- 3 センターの庶務に関すること。
- 4 その他通信指令業務に関すること。

指令第1課、指令第2課、指令第3課

- 1 各種災害通報の受理及び出場指令に関すること。
- 2 消防用通信の管制業務に関すること。
- 3 火災警報及び気象情報の収集並びに伝達に関すること。
- 4 救急医療機関情報の収集及び伝達に関すること。
- 5 災害情報の収集及び伝達並びに即報に関すること。

消防署事務分掌

消防管理課

- 1 署員の衛生管理及び福利厚生に関すること。
- 2 署の施設及び備品の保守管理に関すること。
- 3 署の予算の編成及び執行に関すること。
- 4 消防車両等及び消防資機材等の整備並びに維持管理に関すること。
- 5 安全管理に関すること。
- 6 特殊災害等の消防活動対策に関すること。
- 7 自動車の安全運転管理に関すること。
- 8 開発行為に伴う消防上の指導に関すること。
- 9 消防水利の検査及び維持管理に関すること。
- 10 消防団及び自主防災組織等の連絡調整に関すること。
- 11 救急医療機関等との連絡調整に関すること。
- 12 応急手当普及啓発に関すること。
- 13 患者等搬送事業の認定に係る審査及び指導に関すること。
- 14 訓練及び研修の企画立案並びに調整に関すること。
- 15 広報及び広聴に関すること。
- 16 各種証明に関すること。
- 17 署の統計に関すること。
- 18 各関連団体に関すること。
- 19 組合市、消防局及び署との連絡調整に関すること。

予防指導課

- 1 建築確認等の同意事務に関すること。
- 2 防火対象物及び消防用設備等の検査に関すること。

- 3 消防用設備等の維持管理の指導に関する事。
- 4 防火対象物及び防災管理点検報告制度の特例認定に関する事。
- 5 火災予防査察に関する事。
- 6 違反処理に関する事。
- 7 火災調査及び報告に関する事。
- 8 危険物の規制に関する事。
- 9 危険物許可施設等の検査及び査察に関する事。
- 10 火薬類・高圧ガス・液化石油ガスに関する事。
- 11 火災予防の企画に関する事。
- 12 予防関連統計に関する事。
- 13 各関連団体に関する事。
- 14 各種講習会に関する事。
- 15 住宅防火対策に関する事。
- 16 埼玉西部消防組合火災予防条例（平成25年条例第38号）第23条第1項ただし書の承認に関する事。
- 17 旅館、ホテル等の防火安全性に関する意見書の交付事務等に関する事。
- 18 埼玉西部消防組合火災予防条例に基づく届出及び検査に関する事。
- 19 各種証明に関する事。

消防第1課、消防第2課、消防第3課及び分署

- 1 警防業務に関する事。
- 2 消防の用に供する車両及び装備等の維持管理に関する事。
- 3 警防計画並びに演習及び訓練に関する事。
- 4 各種統計に関する事。
- 5 消防水利の調査、維持管理及び保全に関する事。
- 6 消防団及び自主防災組織等の訓練指導に関する事。
- 7 水火災等の警戒、鎮圧及び調査に関する事。
- 8 水火災等の警戒防御計画に関する事。
- 9 救助業務に関する事。
- 10 消防用設備等の点検報告の届出に関する事。
- 11 防火対象物及び防災管理点検報告に関する事。
- 12 防火、防災管理者及び消防計画等の届出に関する事。
- 13 火災予防査察に関する事。
- 14 違反処理に関する事。
- 15 火災調査及び報告に関する事。

- 16 危険物許可施設等の査察に関する事。
- 17 危険物タンク検査に関する事。
- 18 火薬類・高圧ガス・液化石油ガスに関する事。
- 19 火災予防の指導に関する事。
- 20 地域の住宅防火対策に関する事。
- 21 埼玉西部消防組合火災予防条例に基づく届出及び検査に関する事。
- 22 消防法（昭和23年法律第186号）第9条の3による届出及び検査に関する事。
- 23 その他予防業務に関する事。
- 24 救急業務に関する事。
- 25 メディカルコントロール体制に関する事。
- 26 各業務の安全対策に関する事。
- 27 各関連団体に関する事。
- 28 応急手当普及啓発に関する事。
- 29 各種証明に関する事。

職員の配置状況

平成27年4月1日現在 職員定員数877人（単位：人）

所属	階級	総数	消 防 司	消 防 監	消 防 監	消 防 監	消 防 司 令 長	消 防 司 令	消 防 司 令 補	消 防 士 長	消 防 副 士 長	消 防 士
総数		868 (31)	1	3	9	53 (1)	127 (1)	305 (6)	163 (10)	124 (8)	83 (5)	
消防局	小計	88 (4)	1	3	4	14 (1)	20	30 (1)	10 (1)	6 (1)		
	消防局長	1	1									
	署統括監	1		1								
	企画総務部	3		1	2							
	警防部	3		1	2							
	企画財政課	11 (2)				2	4	3 (1)			2 (1)	
	総務課	18 (1)				2	4	8	3 (1)	1		
	予防課	4					1	2	1			
	警防課	8				2	2	2	1	1		
	救急課	6				1	2	2	1			
	指令管理課	3 (1)					1 (1)	1	1			
指令第1課	10					2	2	4	1	1		
指令第2課	10					2	1	5	1	1		
指令第3課	10					2	3	3	2			
所沢中央消防署	小計	149 (8)			1	7	22 (1)	50	31 (1)	20 (2)	18 (4)	
	消防署長	1			1							
	消防管理課	9 (2)				1	2 (1)	3	2	1 (1)		
	予防指導課	8 (1)				1	1	2	3 (1)	1		
	消防第1課	25 (2)				1	5	7	6	1	5 (2)	
	消防第2課	25 (1)				1	4	8	6	2	4 (1)	
	消防第3課	25 (2)				1	4	8	6	3 (1)	3 (1)	
三ヶ島分署	28				1	3	10	5	6	3		
山口分署	28				1	3	12	3	6	3		
所沢東消防署	小計	145 (7)			1	7	18	53 (2)	26 (3)	23 (2)	17	
	消防署長	1			1							
	消防管理課	8 (2)				1	1	4 (1)	2 (1)			
	予防指導課	8 (2)				1	1	3 (1)	2 (1)	1		
	消防第1課	24				1	3	8	5	4	3	
	消防第2課	24				1	3	8	3	5	4	
	消防第3課	24				1	4	7	5	4	3	
富岡分署	28 (3)				1	3	12	4 (1)	4 (2)	4		
柳瀬分署	28				1	3	11	5	5	3		
狭山消防署	小計	161 (5)			1	8	21	54	27 (3)	30 (1)	20 (1)	
	消防署長	1			1							
	消防管理課	8				1	1	2	4 (1)			
	予防指導課	8				1	1	2	2 (1)	2		
	消防第1課	21 (1)				1	3	8	3 (1)	3	3	
	消防第2課	21 (1)				1	4	6	1	5	4 (1)	
	消防第3課	21				1	3	8	2	3 (1)	4	
	富士見分署	25				1	3	9	5	5	2	
広瀬分署	31				1	3	11	5	7	4		
水野分署	25				1	3	8	5	5	3		
入間消防署	小計	134 (3)			1	7	18	49 (2)	30 (1)	14	15	
	消防署長	1			1							
	消防管理課	9 (2)				1	2	3 (1)	3 (1)			
	予防指導課	8 (1)				1	1	4 (1)	1	1		
	消防第1課	21				1	3	7	5	1	4	
	消防第2課	21				1	3	7	4	3	3	
	消防第3課	21				1	3	7	3	4	3	
	藤沢分署	28				1	3	12	6	2	4	
西武分署	25				1	3	9	8	3	1		
飯能日高消防署	小計	191 (4)			1	10	28	69 (1)	39 (1)	31 (2)	13	
	消防署長	1			1							
	消防管理課	9 (1)				1	1	3	3 (1)	1		
	予防指導課	8 (1)				1	2	3 (1)	1	1		
	消防第1課	21				1	3	8	3	3	3	
	消防第2課	21 (1)				1	3	7	4	2 (1)	4	
	消防第3課	21 (1)				1	4	7	2	4 (1)	3	
	稲荷分署	25				1	3	10	4	6	1	
	名栗分署	19				1	3	6	4	4	1	
吾野分署	19				1	3	6	8	1			
日高分署	25				1	3	11	4	5	1		
高萩分署	22				1	3	8	6	4			

(注) ()内は、女性消防吏員数。

(注) 再任用者を含む。

職員の階級別年齢状況

平成27年4月1日現在（単位：人）

階級 年齢	総数	消防 司令	消防 正監	消防 監	消防 司令長	消防 司令	消防 司令補	消防 士長	消防 副士長	消防 士
総数	868	1	3	9	53	127	305	163	124	83
平均	39.9	59.0	58.7	57.2	54.7	52.8	44.3	34.1	27.2	21.9
18歳	6									6
19歳	9									9
20歳	8									8
21歳	10									10
22歳	16									16
23歳	17									17
24歳	12								6	6
25歳	35								28	7
26歳	16								13	3
27歳	17								16	1
28歳	26								26	
29歳	32							9	23	
30歳	18							10	8	
31歳	17							15	2	
32歳	17							16	1	
33歳	13							12	1	
34歳	13							13		
35歳	19						1	18		
36歳	20						8	12		
37歳	20						9	11		
38歳	23						13	10		
39歳	25						18	7		
40歳	27						24	3		
41歳	33						29	4		
42歳	40						38	2		
43歳	25						22	3		
44歳	26						25	1		
45歳	23					3	19	1		
46歳	21					4	17			
47歳	16					8	7	1		
48歳	15					6	8	1		
49歳	18				1	8	8	1		
50歳	19				4	10	5			
51歳	22				3	7	12			
52歳	29				3	12	12	2		
53歳	26				7	8	11			
54歳	35			1	8	19	6	1		
55歳	15				6	6	2	1		
56歳	18			2	5	8	3			
57歳	20			1	5	11	2	1		
58歳	24		1	3	8	10	2			
59歳	20	1	2	2	3	7	4	1		
60歳	5							5		
61歳	0									
62歳	1							1		
63歳	1							1		

(注) 再任用者を含む。

職員の階級別勤続年数状況

平成27年4月1日現在（単位：人）

階級 勤続年数	総数	消防	消防	消防	消防	消防	消防	消防	消防	消防
		司監	正監	監	司令長	司令	司令補	士長	副士長	士
総数	868	1	3	9	53	127	305	163	124	83
平均	20.0	36.0	35.7	35.3	35.0	33.3	24.5	15.8	5.4	1.7
1年未満	30									30
1年	19									19
2年	18								10	8
3年	25								16	9
4年	27								19	8
5年	26								17	9
6年	23								23	
7年	30							11	19	
8年	17							6	11	
9年	10							5	5	
10年	4							2	2	
11年	18							16	2	
12年	21							21		
13年	25						3	22		
14年	16						4	12		
15年	6							6		
16年	10						3	7		
17年	26						11	15		
18年	21						17	4		
19年	26						19	7		
20年	17						13	4		
21年	44					2	38	4		
22年	33					1	28	4		
23年	30					1	29			
24年	25						22	3		
25年	13						12	1		
26年	14						14			
27年	15					3	12			
28年	17					7	10			
29年	12					7	5			
30年	22				1	9	12			
31年	15				4	7	4			
32年	27			1	7	13	6			
33年	30				5	12	12	1		
34年	32			3	6	12	10	1		
35年	38		2	2	13	15	5	1		
36年	28	1	1	1	3	16	6			
37年	10				2	4	3	1		
38年	15			2	5	5	1	2		
39年	16				3	7	5	1		
40年以上	17				4	6	1	6		

（注）再任用者を含む。

特殊技能・資格取得状況

平成27年4月1日現在（単位：人）

資格名		所署別	累 計	消防局	所沢中央 消 防 署	所沢東 消防署	狭 山 消防署	入 間 消防署	飯能日高 消 防 署
予 防	消防設備士		44	10	7	7	6	8	6
	消防設備点検資格者		7	2	3	0	1	1	0
	危険物取扱者		220	32	46	29	41	32	40
	予防技術資格者(防火査察専門員)		68	18	4	13	14	9	10
	予防技術資格者(消防用設備等専門員)		51	14	6	7	8	11	5
	予防技術資格者(危険物専門員)		42	15	5	7	5	6	4
救 急	救急救命士		162	12	31	29	26	21	43
	気管挿管認定救命士		125	9	19	22	20	19	36
	薬剤投与認定救命士		149	7	27	29	26	20	40
	BTLS(外傷)ベーシック		14	0	7	2	1	2	2
	BTLS(外傷)インストラクター		5	0	2	0	1	1	1
	BTLS(外傷)アドバンスインストラクター		9	1	3	1	1	1	2
	JPTECプロバイダー		330	19	66	58	57	53	77
	JPTECインストラクター		57	6	10	10	8	8	15
	ICLSコースインストラクター		10	2	1	1	2	1	3
	ICLSコース		50	3	11	8	11	2	15
	ビデオ喉頭鏡		80	4	18	15	13	11	19
救 助	潜水士		242	19	40	38	44	47	54
	オープンウォーター		84	6	12	14	14	11	27
	流水救助技術講習修了証		17	3	3	1	4	2	4
	テクニカルロープレスキュー		58	4	13	8	9	12	12
	ワイヤーロープ安全点検		18	1	3	4	3	4	3
	酸素欠乏危険作業主任者		108	13	21	19	17	15	23
	酸素欠乏硫化水素危険作業主任者		65	5	15	9	11	11	14
	足場組立作業主任者		36	5	7	2	10	5	7
	小型移動式クレーン		305	34	55	34	66	51	65
	小型船舶操縦士		56	9	12	9	7	9	10
	ガス溶接		171	22	28	21	34	24	42
	アーク溶接		73	5	14	11	15	9	19
	玉掛技能		318	34	54	35	64	56	75
通 信	無線従事者		603	62	98	81	110	96	156
	アマチュア無線		72	8	17	8	11	11	17
技 術	自 動 車 運 転 免 許	普 通	771	72	133	124	144	121	177
		中 型	74	9	10	6	13	20	16
		大 型	690	74	114	112	124	108	158
		大型特殊	35	7	10	4	5	6	3
		牽 引	14	1	6	1	2	2	2
		自動二輪車	579	60	108	88	108	91	124
		消防・救急緊急自動車運転技能	29	1	6	2	6	5	9
		可搬消防ポンプ整備資格(特例)	6	1	2	0	2	1	0
そ の 他	衛生管理者		45	9	5	10	5	12	4
	電気工事士		4	0	0	1	2	0	1
	自動車整備士		8	1	3	3	0	0	1
	高圧ガス製造保安責任者		7	2	2	0	0	2	1
	特別管理産業廃棄物管理責任者		10	3	5	1	0	1	0
	埼玉県被災建築物応急危険度判定士		21	4	3	6	2	2	4

教育・訓練実施状況

(単位：人)

区 分		修了者 累 計	平成26年度受講者（所署別）					飯能日高 消防署	
			消 防 局	所沢中央 消防署	所 沢 東 消防署	狭 山 消防署	入 間 消防署		
消 防 大 学 校	幹部科	43	3	2					
	本 科	6							
	予防科	12					1		
	警防科	16				1			
	救急科	3							
	救助科	14		1					
	火災調査科	5							
	緊急消防援助隊教育科	5			1				
	危機管理・防災教育科	3	1						
	新任教官科	1							
埼 玉 県 消 防 学 校	初任教育	834		5	4	5	5	5	
	幹 部 教 育	初級幹部科	87		1	1	1	1	2
		中級幹部科	45						
		上級幹部科	9						
	専 科 教 育	予防課程	99						
		査察課程	12						
		火災調査課程	8						
		火災調査科	22						
		予防査察科	50			1	1	2	1
		警防課程	78						
		警防科	48		1	1	1	1	1
		特殊災害科	32		1	1	1	1	1
		救助科	158		1	1	1	1	1
救急科 (Ⅱ課程・標準課程を含む)	564		5	5	5	5	5		

(単位：人)

区 分		修了者 累 計	平成26年度受講者（所署別）					
			消 防 局	所沢中央 消 防 署	所 沢 東 消 防 署	狭 山 消 防 署	入 間 消 防 署	飯能日高 消 防 署
埼玉 県 消 防 学 校	特 別 教 育	幹部特別教育課程	28					
		実科指導員教育	67					
		警防活動教育	52	1	1	1	1	1
		警防隊長救助隊長特別教育	21					
		高度・特別高度救助教育	21					
救 急 救 命 士 養 成 訓 練		救急救命東京研修	74		2			1
		救急救命九州研修	10					
		埼玉県消防学校 救急救命士養成訓練	46	1			1	1
		その他の養成機関	33					
		救急救命九州研修所 薬剤投与追加講習	19					
		特別教育訓練 (気管挿管)	7					
		特別教育訓練 (薬剤投与)	16					
		特別教育訓練 (気管挿管・薬剤投与)	57					
自 治 大 学 校		人材育成特別研修	1		1			
自 治 人 材 開 発 セ ン タ ー	階 層 別 研 修	課長級研修	9	3	1	1	1	3
		課長補佐級研修	11					
		係長級研修	52		1	3	1	3
		主任級研修	22					

※ 修了者累計数については、平成27年4月1日現在の総数

消防音楽隊

埼玉西部消防組合消防音楽隊は、式典、行事等に参加し、演奏により式典等の意義を高め、組合市の住民との融和及び広報活動を通じての防火防災思想の普及を図るとともに、消防業務の推進に寄与することを目的として、平成25年7月1日に発足しました。

1 配属別配置状況

平成27年6月1日現在（単位：人）

所属	階級	総数	消 正	防 監	消 防 監	消 防 司 令 長	消 防 司 令	消 防 司 令 補	消 防 士	消 防 副 士 長	消 防 士	消 防 員
総 数		21(5)			1	2	1	8	3	1(1)	2(1)	3(3)
消 防 局		2			1			1				
所 沢 中 央 消 防 署		4(1)						2	1		1(1)	
所 沢 東 消 防 署		5(1)				1		1	1	1(1)	1	
狭 山 消 防 署		3					1	1	1			
入 間 消 防 署		2				1		1				
飯 能 日 高 消 防 署		2						2				
所 沢 市 消 防 団		3(3)										3(3)

(注) () 内は、女性を示す。

2 保有楽器

楽器名	個数	楽器名	個数
チューバ	1	フルート	1
スーザホン	1	ピッコロ	1
ユーフォonium	1	トランペット	5
ホルン	1	キーボード	1
トロンボーン	2	システムドラムス	1
サクソフォン	3	バスドラム	1
クラリネット	4		

施設・装備関係



飯能日高消防署 救助工作車Ⅱ型（飯能救助1）

消防庁舎の状況

平成27年4月1日現在

名称	所在地	構造	竣工年月日	面積 (㎡)		
				敷地面積 (借地含む)	延面積	
消防局	消防局	所沢市けやき台一丁目13番地の11	鉄筋コンクリート造 3階建	S54. 3. 20	4,062.05	2,928.96
	通信指令一	所沢市けやき台一丁目13番地の10	鉄骨造 2階建	H19. 1. 1	551.00	520.40
所沢中央消防署	所沢中央消防署	所沢市けやき台一丁目13番地の11	消防局と同様			
	三ヶ島分署	所沢市北野三丁目23番地の2	鉄筋コンクリート造 2階建	S63. 9. 30	6,347.03	905.66
	山口分署	所沢市大字山口182番地の2	鉄筋コンクリート造 2階建	S60. 2. 28	669.77	687.80
所沢東消防署	所沢東消防署	所沢市大字上安松974番地の1	鉄筋コンクリート造 2階建	H3. 3. 30	1,572.78	1,352.24
	富岡分署	所沢市大字神米金256番地の4	鉄筋コンクリート造 2階建	H6. 11. 30	1,758.78	1,026.07
	柳瀬分署	所沢市東所沢四丁目12番地の2	鉄筋コンクリート造 2階建	S56. 2. 28	1,229.33	675.27
狭山消防署	狭山消防署	狭山市大字上奥富1172番地	鉄筋コンクリート造 4階建	H9. 12. 25	6,072.04	4,457.29
	富士見分署	狭山市中央四丁目15番10号	鉄筋コンクリート造 2階建	S48. 8. 1	1,551.00	371.00
	広瀬分署	狭山市広瀬二丁目3番30号	鉄筋コンクリート造 2階建	S54. 9. 11	1,498.61	518.52
	水野分署	狭山市大字水野15番地1	鉄筋コンクリート造 2階建	S58. 3. 10	1,643.00	550.19
入間消防署	入間消防署	入間市大字小谷田581番地	鉄筋コンクリート造 3階建	S42. 2. 28	3,969.56	2,566.16
	藤沢分署	入間市大字下藤沢858番地1	鉄筋コンクリート造 2階建	S61. 3. 10	963.00	630.75
	西武分署	入間市大字野田2182番地	鉄筋コンクリート造 2階建	S63. 3. 31	1,299.00	556.92
飯能日高消防署	飯能日高消防署	飯能市大字小久保291番地	鉄筋コンクリート造 4階建	H8. 3. 6	24,287.08	5,610.52
	稲荷分署	飯能市稲荷町1番1号	鉄筋コンクリート造 2階建	S42. 6. 14	782.89	675.14
	名栗分署	飯能市大字下名栗846番地2	木造 (一部鉄骨) 2階建	H12. 1. 27	600.00	345.69
	吾野分署	飯能市大字坂石283番地1	鉄骨造 2階建	H14. 2. 28	1,477.77	358.65
	日高分署	日高市大字猿田57番地	鉄筋コンクリート造 2階建	S51. 10. 1	3,109.69	1,419.11
	高萩分署	日高市大字高萩1007番地1	鉄骨造 平屋建	H14. 2. 28	1,700.14	367.30

消防車両配置一覧

平成27年4月1日現在（単位：台）

区分	総数	消防局	所沢中央消防署			所沢東消防署			狭山消防署				入間消防署			飯能日高消防署						
			中央消防署	三ヶ島分署	山口分署	東消防署	富岡分署	柳瀬分署	狭山消防署	富士見分署	広瀬分署	水野分署	入間消防署	藤沢分署	西武分署	飯能日高消防署	稲荷分署	名栗分署	吾野分署	日高分署	高萩分署	
総数	153	8	14	6	6	13	6	5	18	5	6	6	16	5	4	17	5	3	3	4	3	
消防車	消防ポンプ車	19		1	1	2	1	1	1	1	1	1	1		1	1	1	1	1	1	1	
	水槽付消防ポンプ車	13		1	1	1	1	1		1		1	1	1	1	1	1					
	水槽車	2								1						1						
	はしご車	5		1							1		1	1		1						
	屈折はしご車	2					1			1												
	化学消防車	6							1		1		1			1				1		
	救助工作車	5		1			1			1				1		1						
	電源・照明車	1								1												
	指揮車	5		1			1			1				1			1					
	指令車	6	1	1			1			1				1			1					
	査察車	12	1	2			2			2	1	1		1	1		1					
	支援車	1								1												
	機材車	2			1					1												
	積載車	16		1	1	1	1	1	1	2	1	1	1	1	1	1	1	1				
小計	95	2	9	4	4	9	3	3	14	4	5	4	9	4	3	10	3	1	1	2	1	
救急車	高規格救急車	25		3	1	1	2	1	1	2	1	1	1	2	1	1	2	1	1	1	1	1
	小計	25	0	3	1	1	2	1	1	2	1	1	1	2	1	1	2	1	1	1	1	1
その他の車両	連絡車	30	6	2	1	1	2	1	1	2			1	4			4	1	1	1	1	1
	マイクロバス	2						1									1					
	起震車	1											1									
	小計	33	6	2	1	1	2	2	1	2	0	0	1	5	0	0	5	1	1	1	1	1

車両現勢

平成27年4月1日現在

配置所属	車両名	種別	規格	登録番号	登録年月	緊援隊登録車両		
消防局	企画財政課	埼玉西部企画1	連絡車	ワンボックス	所沢301に146	H25.9		
	総務課	総務連絡1	連絡車	乗用	所沢59む36-66	H10.6		
		総務連絡2	連絡車	ワンボックス	所沢500ね48-25	H13.7		
		総務連絡3	連絡車	ワンボックス	所沢301ぬ60-47	H26.8		
	予防課	埼玉西部予防1	査察車	乗用	所沢830さ24-02	H24.1		
	救急課	救急連絡1	連絡車	ワンボックス	所沢533ら20-08	H20.7		
警防課	埼玉西部警防1	指令車	乗用	所沢830ひ119	H15.3			
	指令課	指令連絡1	連絡車	乗用	所沢500た80-19	H12.3		
所沢中央消防署	消防管理課 消防指導第1課 消防指導第2課 消防指導第3課	所沢中央指令1	指令車	ワンボックス	所沢830さ19-09	H19.9		
		所沢中央積載1	積載車	トラック2t	所沢830す26-06	H26.11		
		所沢中央査察1	査察車	乗用	所沢830さ25-07	H25.11		
		所沢中央連絡2	連絡車	軽乗用	所沢580く47-21	H19.6		
		所沢中央査察2	査察車	乗用	所沢800さ880	H11.9		
		所沢中央連絡1	連絡車	乗用	所沢300や63-69	H18.2		
		所沢中央1	消防ポンプ自動車	C D - I (CAFS)	所沢830す23-01	H23.1		
		所沢中央水槽1	水槽付消防ポンプ自動車	水 I - B	所沢830す26-02	H27.1		
		所沢中央梯子1	はしご付消防ポンプ自動車	30 m 級	所沢830す119	H12.2	○	
		所沢中央救助1	救助工作車	Ⅲ型	所沢830さ25-02	H25.2	○	
		所沢中央指揮1	指揮車	ワンボックス	所沢800さ89-77	H14.10		
		救急所沢1	高規格救急車	高規格	所沢830さ23-04	H23.3		
		救急所沢中央1	高規格救急車	高規格	所沢830さ22-01	H22.1		
		救急所沢中央2	高規格救急車	高規格	所沢830さ22-12	H22.11		
	三ヶ島分署	三ヶ島積載1	積載車	トラック1t	所沢800す37-46	H17.9		
		三ヶ島機材1	機材車	トラック3t	所沢830さ19-11	H19.11	○	
		三ヶ島連絡1	連絡車	軽乗用	所沢583き21-07	H21.7		
		三ヶ島1	消防ポンプ自動車	C D - I	所沢830に119	H13.11		
		三ヶ島水槽1	水槽付消防ポンプ自動車	水 I - A (CAFS)	所沢830さ23-12	H23.12		
		救急三ヶ島1	高規格救急車	高規格	所沢830す20-08	H20.2		
	山口分署	山口積載1	積載車	トラック1t	所沢800す37-47	H17.9		
		山口連絡1	連絡車	軽乗用	所沢584よ20-07	H20.7		
		山口1	消防ポンプ自動車	C D - I (CAFS)	所沢830せ25-01	H25.11	○	
		山口2	消防ポンプ自動車	C D - I	所沢800さ53-06	H13.3		
		山口水槽1	水槽付消防ポンプ自動車	水 I - A	所沢830す25-02	H26.1		
	救急山口1	高規格救急車	高規格	所沢830さ25-11	H26.1			
	所沢東消防署	消防管理課 消防指導第1課 消防指導第2課 消防指導第3課	所沢東指令1	指令車	乗用	所沢830て20-02	H20.2	
所沢東積載1			積載車	トラック1t	所沢800す37-45	H17.9		
所沢東査察1			査察車	乗用	所沢800す50-34	H18.8		
所沢東積載2			連絡車	軽ト	所沢40む94-54	H15.7		
所沢東連絡1			連絡車	軽バン	所沢480う47-31	H19.6		
所沢東査察2			査察車	ワンボックス	所沢88す37-91	H9.6		
所沢東1			消防ポンプ自動車	C D - I	所沢830す18-12	H18.12		
所沢東水槽1			水槽付消防ポンプ自動車	水 I - A	所沢830ふ119	H15.10	○	
所沢東梯子1			屈折はしご付消防ポンプ自動車	20 m 級	所沢830さ22-02	H22.2		
所沢東救助1			救助工作車	Ⅱ型	所沢830す21-02	H21.2		
所沢東指揮1			指揮車	ワンボックス	所沢800さ98-94	H15.3		
救急所沢東1			高規格救急車	高規格	所沢830さ24-12	H24.11		
救急所沢東2			高規格救急車	高規格	所沢800さ20-11	H20.11		
富岡分署			富岡積載1	積載車	トラック1t	所沢800す17-63	H16.3	
		富岡連絡1	連絡車	軽乗用	所沢583う21-70	H21.7		
		マイクロ1	バス	マイクロ	所沢200さ300	H14.7		
		富岡1	消防ポンプ自動車	C D - I	所沢800す25-30	H16.10	○	
		富岡水槽1	水槽付消防ポンプ自動車	水 I - A	所沢830さ24-11	H24.11		
		救急富岡1	高規格救急車	高規格	所沢800せ11-66	H27.1	○	
柳瀬分署		柳瀬積載1	積載車	トラック1t	所沢800す51-45	H18.9		
		柳瀬連絡1	連絡車	軽バン	所沢40み89-56	H14.7		
		柳瀬1	消防ポンプ自動車	C D - I	所沢800す16-79	H16.2		
		柳瀬化学1	化学消防ポンプ自動車	Ⅱ型	所沢830さ19-02	H19.2		
		救急柳瀬1	高規格救急車	高規格	所沢830さ21-02	H21.2		
狭山消防署		消防管理課 消防指導第1課 消防指導第2課 消防指導第3課	狭山指令1	指令車	ワンボックス	所沢800す92-38	H24.2	
			狭山積載1	積載車	トラック2t	所沢800す36-75	H17.8	
			狭山積載2	積載車	トラック1t	所沢800す72-58	H21.3	
	狭山機材1		機材車	トラック3t	所沢800す99-55	H25.2	○	
	狭山連絡1		連絡車	乗用	所沢300そ73-47	H12.5		
	狭山連絡2		連絡車	乗用	所沢501は53-89	H19.10		
	狭山査察1		査察車	乗用	所沢800す13-09	H15.11		
	狭山査察2		査察車	ワンボックス	所沢800す42-39	H18.1		
	狭山1		消防ポンプ自動車	C D - I	所沢800さ39-09	H12.9		
	狭山水槽1		水槽付消防ポンプ自動車	水 I - B	所沢830さ26-03	H27.1		
	狭山救助1		救助工作車	Ⅱ型	所沢800は133	H14.3		
	狭山梯子1		屈折はしご付消防ポンプ自動車	20 m 級	所沢830せ26-05	H27.2		
	狭山特槽1		小型動力ポンプ付水槽車	Ⅱ型(水10t)	所沢800は210	H15.3		
	狭山支援1		支援車	Ⅲ型	所沢800さ52-31	H13.3	○	
	狭山電源1	電源照明車	主照明12,000W	所沢800は136	H14.3	○		
	狭山指揮1	指揮車	ワンボックス	所沢800さ76-38	H14.2			
	救急狭山1	高規格救急車	高規格	所沢800す99-23	H25.2			
	救急狭山2	高規格救急車	高規格	所沢830さ25-12	H26.1	○		

配置所属	車 両 名	種 別	規 格	登 録 番 号	登録年月	緊援隊 登録車両	
狭山消防署	富士見分署	富士見積載1	積 載 車	トラック 1 t	所沢800 す 50-33	H18.8	
		富士見査察1	査 察 車	軽 乗 用	所沢880 あ 721	H23.2	
		富士見1	消防ポンプ自動車	C D - I	所沢800 さ 94-54	H15.1	
		富士見化学1	化学消防ポンプ自動車	I 型	所沢800 は 571	H21.2	
		救急富士見1	高規格救急車	高 規 格	所沢800 せ 11-67	H27.1	
	広瀬分署	広瀬積載1	積 載 車	トラック 1 t	所沢800 す 72-53	H21.3	
		広瀬査察1	査 察 車	軽 乗 用	所沢880 あ 722	H23.2	
		広瀬1	消防ポンプ自動車	C D - I	所沢800 す 14-03	H15.12	
		広瀬水槽1	水槽付消防ポンプ自動車	水 I - B	所沢800 は 424	H18.3	
		広瀬梯子1	はしご付消防ポンプ自動車	30 m 級	所沢800 は 76	H13.3	
	水野分署	救急広瀬1	高規格救急車	高 規 格	所沢800 す 77-75	H22.1	
		水野積載1	積 載 車	トラック 1 t	所沢800 す 78-16	H22.2	
		水野連絡1	連 絡 車	乗 用	所沢400 す 94-24	H14.6	
		水野1	消防ポンプ自動車	C D - I	所沢800 す 29-60	H17.2	○
		水野水槽1	水槽付消防ポンプ自動車	水 I - B	所沢800 は 303	H16.3	
入間消防署	消防管理課 予防指導第1課 消防第2課 消防第3課	水野化学1	化学消防ポンプ自動車	II 型	所沢88 や 10-59	H9.3	
		救急水野1	高規格救急車	高 規 格	所沢800 す 85-41	H23.2	
		入間指令1	指 令 車	乗 用	所沢800 す 71-68	H21.2	
		入間積載1	積 載 車	トラック 2 t	所沢800 す 64-17	H20.3	
		入間連絡1	連 絡 車	乗 用	所沢501 む 40-94	H22.9	
		入間連絡2	連 絡 車	ワンボックス	所沢500 ね 22-23	H13.6	
		入間連絡3	連 絡 車	軽 乗 用	所沢50 と 22-16	H12.9	
		入間連絡4	連 絡 車	軽 乗 用	所沢50 そ 19-79	H10.6	
		入間査察1	査 察 車	乗 用	所沢800 さ 47-29	H12.12	
		入間1	消防ポンプ自動車	C D - II	所沢800 さ 23-34	H12.3	○
		入間水槽1	水槽付消防ポンプ自動車	水 I - B	所沢800 は 612	H22.3	
		入間化学1	化学消防ポンプ自動車	II 型	所沢88 や 971	H8.3	
		入間救助1	救 助 工 作 車	II 型	所沢830 め 119	H18.3	
		入間梯子1	はしご付消防ポンプ自動車	38 m 級	所沢88 や 656	H4.2	○
			地震体験車	そ の 他	所沢800 す 28-38	H16.12	
	入間指揮1	指 揮 車	ワンボックス	所沢800 す 55-46	H19.2		
	救急入間1	高規格救急車	高 規 格	所沢800 す 91-64	H24.1		
	救急入間2	高規格救急車	高 規 格	所沢830 さ 18-01	H19.2		
	藤沢分署	藤沢積載1	積 載 車	軽 ト ラ	所沢880 あ 298	H19.2	
		藤沢査察1	査 察 車	乗 用	所沢88 な 52-34	H10.7	
藤沢水槽1		水槽付消防ポンプ自動車	水 I - B (CAFS)	所沢830 さ 25-03	H26.1		
藤沢梯子1		はしご付消防ポンプ自動車	15 m 級	所沢88 す 52-00	H10.2		
救急藤沢1		高規格救急車	高 規 格	所沢800 す 99-06	H25.1	○	
西武分署	西武積載1	積 載 車	軽 ト ラ	所沢880 あ 413	H20.2		
	西武1	消防ポンプ自動車	C D - I	所沢800 さ 98-01	H15.3		
	西武水槽1	水槽付消防ポンプ自動車	水 I - B	所沢800 さ 52-77	H13.3		
	西武急1	高規格救急車	高 規 格	所沢800 す 71-15	H21.2		
飯能日高消防署	消防管理課 予防指導第1課 消防第2課 消防第3課	飯能指令1	指 令 車	乗 用	所沢800 す 30-63	H17.3	
		飯能積載1	積 載 車	トラック 2 t	所沢830 さ 25-06	H25.12	
		飯能連絡1	連 絡 車	乗 用	所沢500 ひ 94-70	H14.3	
		飯能連絡3	連 絡 車	ワンボックス	所沢34 た 32-73	H11.4	
		マイクロ2	バ ス	マイクロ	所沢22 さ 21-03	H8.1	
		飯能査察1	査 察 車	ワンボックス	所沢800 さ 84-20	H14.7	
		飯能連絡2	連 絡 車	軽 バ ン	所沢480 か 91-37	H23.6	
		飯能連絡4	連 絡 車	乗 用	所沢300 つ 35-60	H13.2	
		飯能1	消防ポンプ自動車	C D - I	所沢800 さ 17-07	H11.12	
		飯能水槽1	水槽付消防ポンプ自動車	水 I - B	所沢830 さ 26-04	H27.1	○
		飯能化学1	化学消防ポンプ自動車	I 型	所沢88 す 623	H8.3	
		飯能救助1	救 助 工 作 車	II 型	所沢830 さ 25-05	H26.1	○
		飯能梯子1	はしご付消防ポンプ自動車	30 m 級	所沢88 や 945	H8.2	
		飯能特槽1	小型動力ポンプ付水槽車	II 型 (水 10 t)	所沢88 や 927	H7.11	○
		飯能指揮1	指 揮 車	ワンボックス	所沢800 す 92-07	H24.2	
	救急飯能1	高規格救急車	高 規 格	所沢830 さ 11-99	H23.10	○	
	救急飯能2	高規格救急車	高 規 格	所沢830 す 25-13	H26.1		
	稲荷分署	稲荷積載1	積 載 車	トラック 2 t	所沢830 さ 24-09	H24.9	
		稲荷連絡1	連 絡 車	軽 バ ン	所沢480 き 42-48	H24.5	
		稲荷1	消防ポンプ自動車	C D - I	所沢800 す 63-89	H20.2	
		稲荷水槽1	水槽付消防ポンプ自動車	水 I - A	所沢830 さ 25-04	H26.1	
	名栗分署	救急稲荷1	高規格救急車	高 規 格	所沢800 す 71-61	H21.2	
		名栗連絡1	連 絡 車	軽 バ ン	所沢480 か 70-06	H23.2	
	吾野分署	名栗1	消防ポンプ自動車	C D - I (CAFS)	所沢830 さ 26-01	H27.1	
		救急名栗1	高規格救急車	高 規 格	所沢831 と 119	H23.1	
	日高分署	吾野積載1	連 絡 車	軽 ト ラ	所沢40 み 54-12	H14.3	
		吾野1	消防ポンプ自動車	C D - I	所沢800 さ 74-14	H14.1	
	高萩分署	救急吾野1	高規格救急車	高 規 格	所沢800 す 99-08	H25.1	
		日高連絡1	連 絡 車	軽 バ ン	所沢480 か 91-38	H23.6	
		日高1	消防ポンプ自動車	C D - I (CAFS)	所沢800 す 85-53	H23.2	
	日高化学1	化学消防ポンプ自動車	II 型 (CAFS)	所沢800 は 602	H22.2	○	
	救急日高1	高規格救急車	高 規 格	所沢800 す 63-36	H20.1		
高萩分署	高萩連絡1	連 絡 車	軽 バ ン	所沢480 え 83-05	H21.8		
	高萩1	消防ポンプ自動車	C D - I	所沢800 さ 74-34	H14.1		
	救急高萩1	高規格救急車	高 規 格	所沢800 す 99-10	H25.1		

主な救助用資機材の保有状況

平成27年4月1日現在

種別	資機材名称	総数	所沢中央消防署	所沢東消防署	狭山消防署	入間消防署	飯能日高消防署
一般救助用器具	かぎ付きはしご	35	6	5	9	5	10
	二連はしご	8	3	2	0	2	1
	三連はしご	39	6	5	10	5	13
	金属製折りたたみ梯子又はワイヤー梯子	8	1	1	2	1	3
	空気式救助マット	5	1	0	2	1	1
	救命索発射銃	10	2	2	1	2	3
	サバイバースリング又は救助用縛帯	64	9	9	23	9	14
	平担架	17	3	1	7	4	2
重量物排除用器具	油圧式ジャッキ	19	0	1	11	2	5
	油圧スプレッダー	8	0	2	5	0	1
	可搬ウィンチ	32	5	4	11	5	7
	マンホール救助器具	8	2	2	1	1	2
	救命用簡易起重機	2	0	1	0	0	1
	マット型空気ジャッキ	7	1	1	2	1	2
	大型油圧スプレッダー	7	3	1	1	1	1
	救助用支柱器具	3	1	1	0	1	0
	チェーンブロック	5	1	0	2	1	1
切断用器具	油圧切断機	10	2	2	3	1	2
	エンジンカッター	53	16	8	11	7	11
	ガス溶断器	11	1	1	5	3	1
	チェーンソー	51	15	8	12	4	12
	鉄線カッター	67	22	4	23	1	17
	空気鋸	13	1	2	4	2	4
	大型油圧切断機	5	1	1	1	1	1
	空気切断機	6	3	1	0	1	1
コンクリート・鉄線切断用チェーンソー	3	1	0	0	1	1	
破壊用器具	万能斧	91	31	13	13	10	24
	ハンマー	66	48	4	4	3	7
	携帯用コンクリート破壊器具	7	1	1	2	2	1
	削岩機	8	1	1	3	2	1
	ハンマドリル	10	2	3	1	2	2

平成27年4月1日現在

種別	資機材名称	総数	所沢中央 消防署	所沢東 消防署	狭山 消防署	入間 消防署	飯能日高 消防署
検知・測定用器具	生物剤検知器	1	1	0	0	0	0
	可燃性ガス測定器	29	4	6	5	5	9
	有毒ガス測定器	22	6	0	5	2	9
	酸素濃度測定器	24	4	6	5	0	9
	放射線測定器	32	13	0	9	7	3
呼吸保護用具	空気呼吸器	281	51	26	82	46	76
	空気補充用ボンベ	1	0	0	0	1	0
	酸素呼吸器	32	10	5	4	8	5
	簡易呼吸器	19	3	2	6	4	4
	防塵マスク	386	97	15	167	72	35
	送排風機	13	1	2	6	2	2
	エアラインマスク	3	1	0	0	2	0
隊員保護用器具	耐電手袋	77	8	7	11	30	21
	耐電衣	27	2	7	5	2	11
	耐電ズボン	25	2	7	5	2	9
	耐電長靴	32	2	7	5	2	16
	防塵メガネ	209	23	15	120	15	36
	携帯警報機	74	10	7	40	7	10
	防毒マスク	70	13	18	17	5	17
	化学防護服（陽圧式化学防護服を除く）	108	11	5	6	18	68
	陽圧式化学防護服	32	10	6	5	6	5
	耐熱服	23	2	5	10	2	4
	放射線防護服	27	5	6	6	7	3
	特殊ヘルメット	20	0	0	0	5	15
除染用器具	除染シャワー	6	2	1	1	1	1
	除染剤散布器	9	2	1	2	2	2
水難救助用器具	潜水器具	29	8	0	5	6	10
	救命胴衣	278	29	4	158	22	65
	水中投光器	38	9	0	21	4	4
	救命浮環	53	9	2	19	7	16
	浮環	12	3	0	1	1	7
	救命ボート	14	3	0	5	3	3
	船外機	2	1	0	0	0	1

主な救助用資機材の保有状況

平成27年4月1日現在

種別	資機材名称	総数	所沢中央 消防署	所沢東 消防署	狭山 消防署	入間 消防署	飯能日高 消防署
水難救助用器具	水中スクーター	0	0	0	0	0	0
	水中無線機	1	1	0	0	0	0
	水中時計	5	5	0	0	0	0
	水中テレビカメラ	0	0	0	0	0	0
山岳救助用器具	登山器具	251	0	0	1	0	250
	バスケット型担架	15	2	2	1	3	7
検索用器具	簡易画像探索器	12	3	1	6	1	1
高度救助用器具	画像探索器	2	1	0	0	1	0
	地中音響探知機	1	1	0	0	0	0
	熱画像直視装置	8	1	1	1	1	4
	夜間用暗視装置	2	1	1	0	0	0
	電磁波探査装置	1	1	0	0	0	0
	二酸化炭素探査装置	0	0	0	0	0	0
	水中探査装置	1	1	0	0	0	0
その他の救助用器具	地震警報機	1	1	0	0	0	0
	投光器	49	9	7	13	10	10
	携帯投光器	63	7	15	23	5	13
	携帯拡声器	59	12	11	10	10	16
	携帯無線機	206	60	15	74	29	28
	応急処置用セット	36	7	10	10	4	5
	車両移動器具	11	6	4	0	1	0
	緩降機	14	1	3	2	6	2
	ロープ登降機	28	7	6	2	2	11
	救助用降下機	37	10	7	0	0	20
発電機	61	16	8	18	5	14	
その他	大型ブロアー	0	0	0	0	0	0
	ウォーターカッター	0	0	0	0	0	0

消防水利状況

管轄別消火栓基数

平成27年4月1日現在（単位：基）

区分 消防署別	総数	管口径 150mm未満		管口径 150mm以上	
		公設	私設	公設	私設
総数	13,196	6,846	37	6,308	5
所沢中央消防署	2,761	1,356	0	1,405	0
所沢東消防署	2,223	1,009	0	1,214	0
狭山消防署	3,019	1,651	0	1,368	0
入間消防署	2,308	1,154	18	1,133	3
飯能日高消防署	2,885	1,676	19	1,188	2

管轄別防火水槽基数

平成27年4月1日現在（単位：基）

区分 消防署別	総数	20m ³ 未満		20m ³ 以上 40m ³ 未満		40m ³ 以上 60m ³ 未満		60m ³ 以上 100m ³ 未満		100m ³ 以上	
		公設	私設	公設	私設	公設	私設	公設	私設	公設	私設
総数	6,048 (15)	264	13	699	1,364	1,174 (3)	2,435 (5)	6 (1)	40	31 (6)	22
所沢中央消防署	1,380 (6)	100	1	72	626	71	497 (5)	3	5	1 (1)	4
所沢東消防署	1,234 (0)	53	6	60	482	98	499	0	4	22	10
狭山消防署	871 (5)	9	5	94	100	193 (3)	460	1 (1)	6	1 (1)	2
入間消防署	1,214 (0)	49	1	113	78	397	567	1	7	0	1
飯能日高消防署	1,349 (4)	53	0	360	78	415	412	1	18	7 (4)	5

※（ ）内は飲料水兼用防火水槽

その他

平成27年4月1日現在（単位：箇所）

区分 消防署別	総数	河川・溝等	プール	濠・池等	その他
総数	233	24	138	15	56
所沢中央消防署	54	6	31	5	12
所沢東消防署	30	2	25	1	2
狭山消防署	64	0	32	3	29
入間消防署	43	0	31	6	6
飯能日高消防署	42	16	19	0	7

埼玉県防災航空隊飛行場外離着陸場の指定

平成27年4月1日現在

No.	場外名称	所在地
1	所沢航空公園サッカー場	所沢市並木1-13
2	所沢総合運動場	所沢市並木6-3
3	防衛医科大学校	所沢市並木3-2
4	飯能日高消防署	飯能市大字小久保291
5	阿須運動公園	飯能市大字阿須地内
6	飯能市立西中学校	飯能市大字飯能287
7	名栗スポーツ広場	飯能市大字上名栗3125-2
8	飯能市立西川小学校	飯能市大字長沢26-2
9	堀兼・上赤坂公園	狭山市堀兼2484-3
10	狭山市上奥富運動公園（入間川河川敷）	狭山市上奥富999
11	西武市民運動公園	入間市大字野田469先 河川敷
12	入間市スポーツ総合センター運動公園	入間市豊岡4-2-1
13	彩の森入間公園	入間市向陽台2-1-21
14	日高市立高麗中学校	日高市大字梅原350
15	日高総合公園グラウンド	日高市大字高萩1500

予防関係



平成 26 年度埼玉西部消防局 防火ポスター最優秀賞 (公募)

防火対象物数

平成27年3月31日現在（単位：施設）

用 途		署 別	総 数	所 沢 中 央	所 沢 東	狭 山	入 間	飯 能 日 高
				消 防 署	消 防 署	消 防 署	消 防 署	消 防 署
総 数			18,228	4,604	3,933	3,542	3,239	2,910
1	イ	劇場、映画館、観覧場	9	2	4		1	2
	ロ	公会堂、集会場	77	9	5	22	16	25
2	イ	キャバレー、ナイトクラブ						
	ロ	遊技場、ダンスホール	55	12	6	14	11	12
	ハ	性風俗関係特殊営業を営む店舗						
	ニ	カラオケボックス等	8	1		3	2	2
3	イ	料理店	16	3		4	2	7
	ロ	飲食店	330	94	55	67	60	54
4		百貨店、店舗	673	149	118	135	130	141
5	イ	旅館、ホテル	75	13	11	14	12	25
	ロ	共同住宅、寄宿舎	8,017	2,576	1,888	1,441	1,333	779
6	イ	病院、診療所	275	71	44	66	43	51
	ロ	グループホーム等	142	34	32	29	24	23
	ハ	社会福祉施設等	307	58	68	56	54	71
	ニ	幼稚園、特別支援学校	89	25	21	17	10	16
7		学校	613	118	105	129	136	125
8		図書館、美術館	20	4	4	4	3	5
9	イ	蒸気浴場、熱気浴場	7	1	2			4
	ロ	イ以外の公衆浴場	6	1		2	2	1
10		車両の停車場	12	3	1	3	3	2
11		神社、寺院、教会	142	45	18	22	20	37
12	イ	工場、作業場	2,155	201	415	471	424	644
	ロ	映画スタジオ、テレビ	1			1		
13	イ	車庫、駐車場	132	17	17	22	52	24
	ロ	飛行機の格納庫	8			8		
14		倉庫	1,268	116	393	266	265	228
15		前項に該当しない事業場	1,631	287	273	410	293	368
16	イ	複合用途建物(特定用途部分を含む)	1,351	505	251	212	213	170
	ロ	イ以外の複合用途建物	767	249	198	121	121	78
16の2		地下街						
16の3		準地下街						
17		重要文化財	42	10	4	3	9	16
18		延長50m以上のアーケード						
19		市町村長の指定する山林						
20		総務省令で定める舟車						

※消防用設備等設置該当のものを対象に記載した。

※特定用途とは、(一)項から(四)項、(五)項イ、(六)項又は(九)イに掲げるものをいう。

用途別査察実施状況

平成26年度中（単位：件）

用途		署別	総数	所沢中央 消防署	所沢東 消防署	狭山 消防署	入間 消防署	飯能日高 消防署
総数			4,815	1,280	1,028	674	1,067	766
1	イ	劇場、映画館、観覧場	5		2		1	2
	ロ	公会堂、集会場	37	5	3	5	17	7
2	イ	キャバレー、ナイトクラブ						
	ロ	遊技場、ダンスホール	29	6	4	8	7	4
	ハ	性風俗関係特殊営業を営む店舗						
	ニ	カラオケボックス等	4			2	1	1
3	イ	料理店	3	1			1	1
	ロ	飲食店	166	56	32	20	36	22
4		百貨店、店舗	313	82	54	41	65	71
5	イ	旅館、ホテル	71	6	10	24	11	20
	ロ	共同住宅、寄宿舎	1,541	474	359	231	385	92
6	イ	病院、診療所	142	37	25	23	31	26
	ロ	グループホーム等	98	19	28	24	15	12
	ハ	社会福祉施設等	172	30	41	32	23	46
	ニ	幼稚園、特別支援学校	35	12	12	4	5	2
7		学校	98	18	10	16	41	13
8		図書館、美術館	3	1			1	1
9	イ	蒸気浴場、熱気浴場	4	1	2			1
	ロ	イ以外の公衆浴場	2	1				1
10		車両の停車場	4				1	3
11		神社、寺院、教会	42	5	10	3	11	13
12	イ	工場、作業場	516	83	97	68	106	162
	ロ	映画スタジオ、テレビ	1			1		
13	イ	車庫、駐車場	47	3	7	8	21	8
	ロ	飛行機の格納庫						
14		倉庫	234	24	100	23	57	30
15		前項に該当しない事業場	342	65	48	39	79	111
16	イ	複合用途建物(特定用途部分を含む)	681	289	131	72	109	80
	ロ	イ以外の複合用途建物	196	57	51	27	42	19
16の2		地下街						
16の3		準地下街						
17		重要文化財	29	5	2	3	1	18
18		延長50m以上のアーケード						
19		市町村長の指定する山林						
20		総務省令で定める舟車						

※特定用途とは、(一)項から(四)項、(五)項イ、(六)項又は(九)イに掲げるものをいう。

防火管理者・消防計画届出状況

平成27年3月31日現在（単位：件）

用途	署別	総数	防火管理者届出済対象物					消防計画届出済対象物				
			所沢中央 消防署	所沢東 消防署	狭山 消防署	入間 消防署	飯能日高 消防署	所沢中央 消防署	所沢東 消防署	狭山 消防署	入間 消防署	飯能日高 消防署
総数		3,846	1,299	757	605	702	483	906	617	508	629	448
1	イ 劇場、映画館、観覧場	5	1	1		1	2	1	1		1	2
	ロ 公会堂、集会場	57	8	2	14	13	20	8	2	14	12	18
2	イ キャバレー、ナイトクラブ											
	ロ 遊技場、ダンスホール	42	9	5	12	9	7	9	5	12	9	7
	ハ 性風俗関係特殊営業を営む店舗											
	ニ カラオケボックス等	4			1	2	1			1	2	1
3	イ 料理店	9	3		3	2	1	3		3	2	1
	ロ 飲食店	275	89	48	51	50	37	68	39	51	46	36
4	百貨店、店舗	392	108	80	54	80	70	79	62	48	76	67
5	イ 旅館、ホテル	53	13	10	10	8	12	12	9	10	8	11
	ロ 共同住宅、寄宿舎	675	257	166	95	136	21	216	145	83	116	18
6	イ 病院、診療所	106	29	16	23	19	19	27	14	23	18	19
	ロ グループホーム等	121	33	29	25	19	15	30	22	25	18	14
	ハ 社会福祉施設等	188	44	40	38	36	30	41	39	38	36	28
	ニ 幼稚園、特別支援学校	57	17	13	11	9	7	17	12	11	9	7
7	学校	156	33	26	32	31	34	33	26	31	31	34
8	図書館、美術館	12	3	3	2	2	2	3	3	2	2	2
9	イ 蒸気浴場、熱気浴場	3	1	1			1	1	1			1
	ロ イ以外の公衆浴場	3				2	1				2	1
10	車両の停車場											
11	神社、寺院、教会	51	23	14	5	7	2	20	11	3	6	2
12	イ 工場、作業場	181	10	16	37	59	59	8	12	36	57	53
	ロ 映画スタジオ、テレビ											
13	イ 車庫、駐車場	1				1					1	
	ロ 飛行機の格納庫											
14	倉庫	62	3	23	14	10	12	3	19	12	8	10
15	前項に該当しない事業場	300	77	52	34	73	64	60	43	30	66	57
16	イ 複合用途建物(特定用途部分を含む)	975	490	166	136	123	60	235	112	66	96	54
	ロ イ以外の複合用途建物	116	47	45	8	10	6	31	39	9	7	5
16 ^{の2}	地下街											
16 ^{の3}	準地下街											
17	重要文化財	2	1	1				1	1			
18	延長50m以上のアーケード											
19	市町村長の指定する山林											
20	総務省令で定める舟車											

※特定用途とは、(一)項から(四)項、(五)項イ、(六)項又は(九)イに掲げるものをいう。

建築物同意状況（同意区分別）

平成26年度中（単位：件）

同意区分	署別	総数	所沢中央 消防署	所沢東 消防署	狭山 消防署	入間 消防署	飯能日高 消防署	
総	数	795	203	143	181	112	156	
新	築	699	191	116	175	82	135	
増	築	75	7	19	4	29	16	
改	築	5					5	
移	転							
用	途	変	更	15	5	7	2	1
修	繕	模	様	替	1			
そ	の	他						

建築物同意状況（用途別）

平成26年度中（単位：件）

用途別	署別	総数	所沢中央 消防署	所沢東 消防署	狭山 消防署	入間 消防署	飯能日高 消防署
総	数	795	203	143	181	112	156
1	イ	劇場、映画館、観覧場					
	ロ	公会堂、集会場	1	1			
2	イ	キャバレー、ナイトクラブ					
	ロ	遊技場、ダンスホール					
	ハ	性風俗関係特殊営業を営む店舗					
3	イ	料理店					
	ロ	飲食店	11	3	3	4	
4	イ	百貨店、店舗	39	5	5	12	5
	ロ	共同住宅、寄宿舎	118	55	23	24	10
6	イ	病院、診療所	10	4	4	2	
	ロ	グループホーム等	17	1	1	10	3
	ハ	社会福祉施設等	40	6	15	4	7
	ニ	幼稚園、特別支援学校	6	3		1	1
7	イ	学校	7	1	3	2	1
	ロ	図書館、美術館					
9	イ	蒸気浴場、熱気浴場					
	ロ	イ以外の公衆浴場					
10	イ	車両の停車場					
	ロ	神社、寺院、教会	7	1	2	2	2
12	イ	工場、作業場	60	4	7	12	13
	ロ	映画スタジオ、テレビ					
13	イ	車庫、駐車場	10	7			3
	ロ	飛行機の格納庫					
14	イ	倉庫	40	6	5	9	5
	ロ	前項に該当しない事業場	70	13	11	22	7
16	イ	複合用途建物（特定用途部分を含む）	38	10	16	6	3
	ロ	イ以外の複合用途建物	10		7	2	1
17	イ	重要文化財	1				1
	ロ	専用住宅	130	63	7	48	3
—	イ	その他	178	27	34	19	44
—	ロ						54

中高層建築物状況

平成27年3月31日現在（単位：棟）

階数 用途	総数	4	5	6	7	8	9	10	11	12	13	14 以上
	総数	2,841	1,090	949	212	176	175	52	62	35	19	11
	(17)	(9)	(2)		(2)	(1)	(1)	(1)				(1)
百貨店・店舗	14	8	4	1	1							
旅館・ホテル	28	9	9	4	3	2	1					
共同住宅・寄宿舎	1,718	454	706	110	119	143	36	52	28	16	8	46
	(11)	(6)	(1)		(1)	(1)		(1)				(1)
病院・診療所	56	31	15	6	2	1				1		
学校	169	134	21	8	5							1
	(2)	(1)			(1)							
工場	80	55	17	8								
事務所	122	66	31	16	4	4	1					
複合用途・その他	654	333	146	59	42	25	14	10	7	2	3	13
	(4)	(2)	(1)				(1)					

() 内は平成26年度の建築数を示す。

危険物製造所等設置状況

平成27年3月31日現在（単位：施設）

製造所等の区分	署別 総数	所沢中央 消防署	所沢東 消防署	狭山 消防署	入間 消防署	飯能日高 消防署
総数	1,351	169	165	422	212	383
製造所	12			7	2	3
屋内貯蔵所	247	21	14	100	46	66
屋外タンク貯蔵所	79	4	3	27	7	38
屋内タンク貯蔵所	19	4	6		4	5
地下タンク貯蔵所	334	52	42	97	43	100
簡易タンク貯蔵所						
移動タンク貯蔵所	165	28	44	44	30	19
屋外貯蔵所	46			21	4	21
一般取扱所	208	35	16	68	30	59
給油取扱所	237	25	39	57	44	72
第一種販売取扱所	2		1	1		
第二種販売取扱所	2				2	
その他						

危険物申請・届出状況

平成26年度中（単位：件）

製造所等の区分	署別 総数	所沢中央 消防署	所沢東 消防署	狭山 消防署	入間 消防署	飯能日高 消防署
総数	1,220	115	271	482	131	221
製造所	57			39	15	3
屋内貯蔵所	149	7	13	51	38	40
屋外タンク貯蔵所	25	2	4	9	1	9
屋内タンク貯蔵所	5	1		2	1	1
地下タンク貯蔵所	134	30	13	47	18	26
簡易タンク貯蔵所						
移動タンク貯蔵所	38	4	17	6	5	6
屋外貯蔵所	52			32	1	19
一般取扱所	303	24	8	213	12	46
給油取扱所	300	47	64	80	40	69
第一種販売取扱所						
第二種販売取扱所						
その他	157		152	3		2

危険物申請・届出関係事務処理状況

平成26年度中（単位：件）

製造所等の区分	許可		完成		タンク検査		届出							承認			予防規程認可	
	設置	変更	設置	変更	水圧	水張	廃止届	品名・数量の変更	譲渡・引渡	保安監督者選任解任	危険物取扱者	設置者の氏名変更	休止	資料提出	仮使用	仮貯蔵		仮取扱
総数	13	123	19	125	148	10	78	27	10	170	53	161	13	176	62	2	10	20
製造所		14		16			1			3		2		10	11			
屋内貯蔵所	2	8	7	8			6	21		53	2	35	1	6				
屋外タンク貯蔵所		2		2			2		1	12		4		1	1			
屋内タンク貯蔵所							1				2	1	1					
地下タンク貯蔵所		7	2	7			16	1	3	19	31	33	5	9			1	
簡易タンク貯蔵所																		
移動タンク貯蔵所	1	5	2	5	2		8	1	4		4	2		4				
屋外貯蔵所							26			4	2	20						
一般取扱所	5	53	2	55			13	3		27	12	24	3	80	24			2
給油取扱所	5	34	6	32	8		5	1	2	52		40	3	66	26		2	18
第一種販売取扱所																		
第二種販売取扱所																		
その他					138	10										2	7	

危険物安全週間推進標語の変遷

平成 2 年度	“まさか” より “もしも” で守ろう 危険物
平成 3 年度	危険物 いつも本番 待ったなし
平成 4 年度	心・技・知 危険物には 真剣勝負
平成 5 年度	危険物 その時その場が 正念場
平成 6 年度	一瞬の すきも許さぬ 危険物
平成 7 年度	確実な 攻守がきめての 危険物
平成 8 年度	危険物 むき合う心 いざ集中
平成 9 年度	気を抜くな 扱う相手は 危険物
平成 10 年度	安全は 日々の気持ちの 積み重ね
平成 11 年度	危険物 一手先読む 確かな点検
平成 12 年度	危険物 守りのかなめは 保守点検
平成 13 年度	危険物 めざすゴールは 無災害
平成 14 年度	危険物 小さな油断も イエローカード
平成 15 年度	危険物 無事故の主役は あなたです
平成 16 年度	危険物 ゆるむ心の 帯しめて
平成 17 年度	危険物 かさねる無事故の 金メダル
平成 18 年度	自主点検 欠かさぬあなたに グランプリ
平成 19 年度	危険物 目指せ無事故の MVP
平成 20 年度	安全へ 確かなスマッシュ 保守点検
平成 21 年度	安全は 意識と知識と 心掛け
平成 22 年度	危険物 事故は瞬間 無事故は習慣
平成 23 年度	危険物 無事故のゴールは 譲れない！
平成 24 年度	危険物 めざせ完封 ゼロ災害
平成 25 年度	あなたこそ 無事故を担う 司令塔
平成 26 年度	危険物 読みはまっすぐ ゼロ災害
平成 27 年度	無事故へと 気持ち集中 はっけよい

火災関係



埼玉西部消防局

所沢市防火安全協会・熊谷地方防火安全協会・狭山市防火安全協会・入間市防火安全協会・日高市防火安全協会

平成 27 年度埼玉西部消防局 火災予防ポスター

組合構成市別火災発生状況

平成26年中

区分		構成市別						
		総数	所沢市	飯能市	狭山市	入間市	日高市	
火災種別 (件)	建物火災	118	54	13	27	20	4	
	車両火災	17	8	1	1	5	2	
	林野火災	2		2				
	その他	92	33	11	24	19	5	
	合計	229	95	27	52	44	11	
損害数 (棟)	焼損棟数	全焼	36	14	8	11	1	2
		半焼	8	4	2	1	1	
		部分焼	58	23	9	21	3	2
		ぼや	74	39	6	10	15	4
	合計	176	80	25	43	20	8	
状況	焼損床面積 (㎡)	3,861	1,995	679	685	148	354	
	焼損表面積 (㎡)	295	64	140	59	1	31	
	り災世帯数	110	54	20	24	11	1	
	り災人員 (人)	248	133	42	41	28	4	
	損害額 (千円)	349,497	205,971	64,592	47,236	25,737	5,961	
死者 (人)	死亡	7	2	1	1	2	1	
	重症	4	1	2		1		
	中等症	5	1	1		3		
	軽症	14	6	3	2	2	1	
	合計	30	10	7	3	8	2	

月別火災発生状況

平成26年中（単位：件）

署別 月別	総数	所沢中央 消防署	所沢東 消防署	狭山 消防署	入間 消防署	飯能日高 消防署
総数	229	49	46	52	44	38
1月	30	9	6	3	4	8
2月	26	5	3	11	5	2
3月	22	4	1	7	5	5
4月	25	4	6	7	6	2
5月	21	6	4	4	3	4
6月	15	3	3	3	4	2
7月	11	2	2	3	3	1
8月	16	3	3	5	2	3
9月	15	4	3	1	3	4
10月	9	2	1	4	1	1
11月	22	6	7	1	4	4
12月	17	1	7	3	4	2

曜日別火災発生状況

平成26年中（単位：件）

署別 曜日別	総数	所沢中央 消防署	所沢東 消防署	狭山 消防署	入間 消防署	飯能日高 消防署
総数	229	49	46	52	44	38
日曜日	42	5	10	10	10	7
月曜日	35	11	7	8	2	7
火曜日	35	10	8	8	6	3
水曜日	32	7	6	8	4	7
木曜日	22	5	3	6	5	3
金曜日	27	5	7	3	7	5
土曜日	30	5	4	7	8	6
不明	6	1	1	2	2	

月別火災発生状況

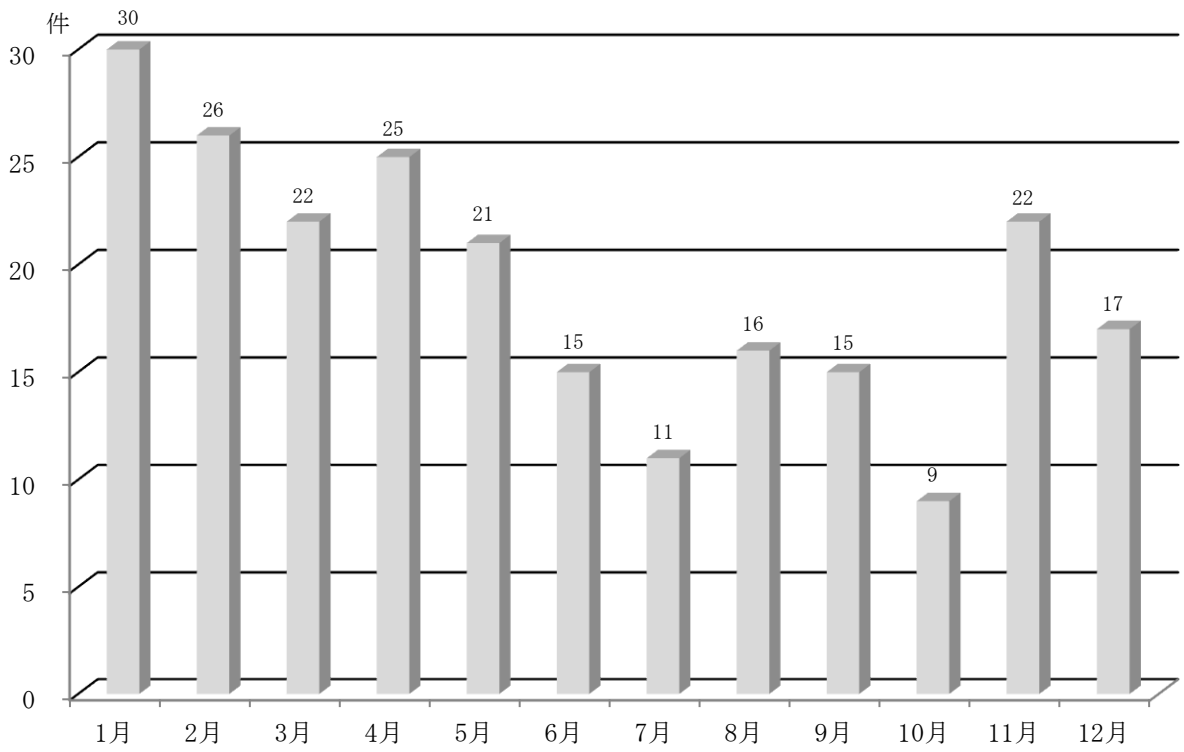

曜日別火災発生状況

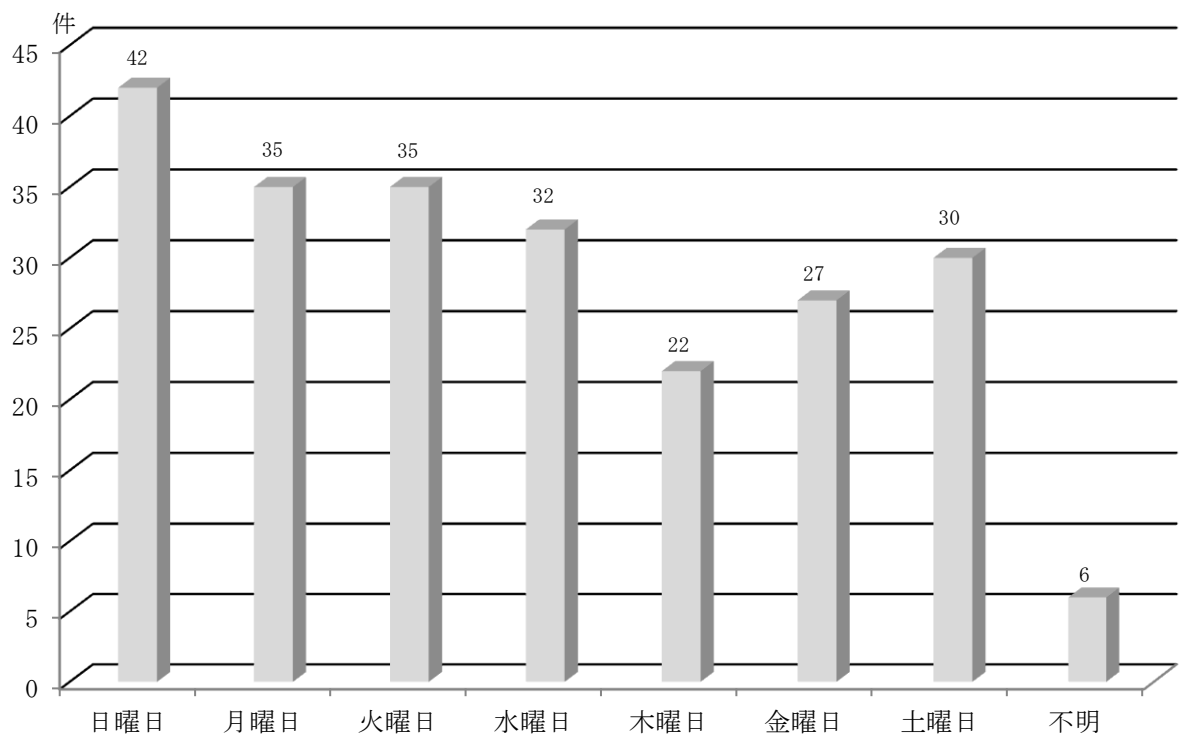

原因別火災発生状況

平成26年中（単位：件）

原因別	署別	総数	所沢中央署	所沢東署	狭山署	入間署	飯能署	高日能署
総数		229	49	46	52	44		38
たばこ		26	8	9	5	2		2
こんろ (うち天ぷら鍋)		20 (15)	5 (4)	5 (4)	3 (3)	5 (2)		2 (2)
かまど								
風呂かまど		1		1				
炉		1				1		
焼却炉		2			1	1		
ストーブ		10	3	1	2	3		1
こたつ								
ボイラー		1						1
煙突・煙道								
排気管		3		1		2		
電気機器		5	2	1	2			
電気装置		3		1		1		1
電灯・電話等の配線		8	3		2	1		2
内燃機関		2			1	1		
配線器具		5	4					1
火あそび		9	1		3	2		3
マッチ・ライター		3		3				
たき火		15	3	2	2	4		4
溶接機・溶断機		2	1		1			
灯火		3		1				2
衝突の火花								
取灰								
火入れ		3			2			1
放火 (うち放火の疑い)		67 (18)	12 (4)	15 (4)	21 (8)	11 (0)		8 (2)
その他		25	4	3	4	8		6
不明・調査中		15	3	3	3	2		4

時間別火災発生状況

平成26年中（単位：件）

時間別 \ 署別	総数	所沢中央署	所沢東署	狭山署	入間署	飯能日高署
総数	229	49	46	52	44	38
0時～1時	1	1				
1時～2時	5		1	1	3	
2時～3時	7	5	1	1		
3時～4時	9		2	4	1	2
4時～5時	3	1		1	1	
5時～6時	1				1	
6時～7時	8	1	4	2		1
7時～8時	7	2	2	1	2	
8時～9時	11	2	3	2	3	1
9時～10時	11	4	1	1	1	4
10時～11時	13	3	3	1	2	4
11時～12時	9	2	3	1	1	2
12時～13時	10	2	2	2	2	2
13時～14時	11	2	2	4	2	1
14時～15時	15	4	4	3	2	2
15時～16時	10	2	3	2	3	
16時～17時	10	1	1	3	3	2
17時～18時	18	1	1	7	4	5
18時～19時	7	3		1	1	2
19時～20時	11	2	2	4	1	2
20時～21時	12	1	4	2	4	1
21時～22時	14	7	2	2	2	1
22時～23時	15	2	3	4	2	4
23時～24時	3		1		1	1
不明	8	1	1	3	2	1

原因別火災発生状況

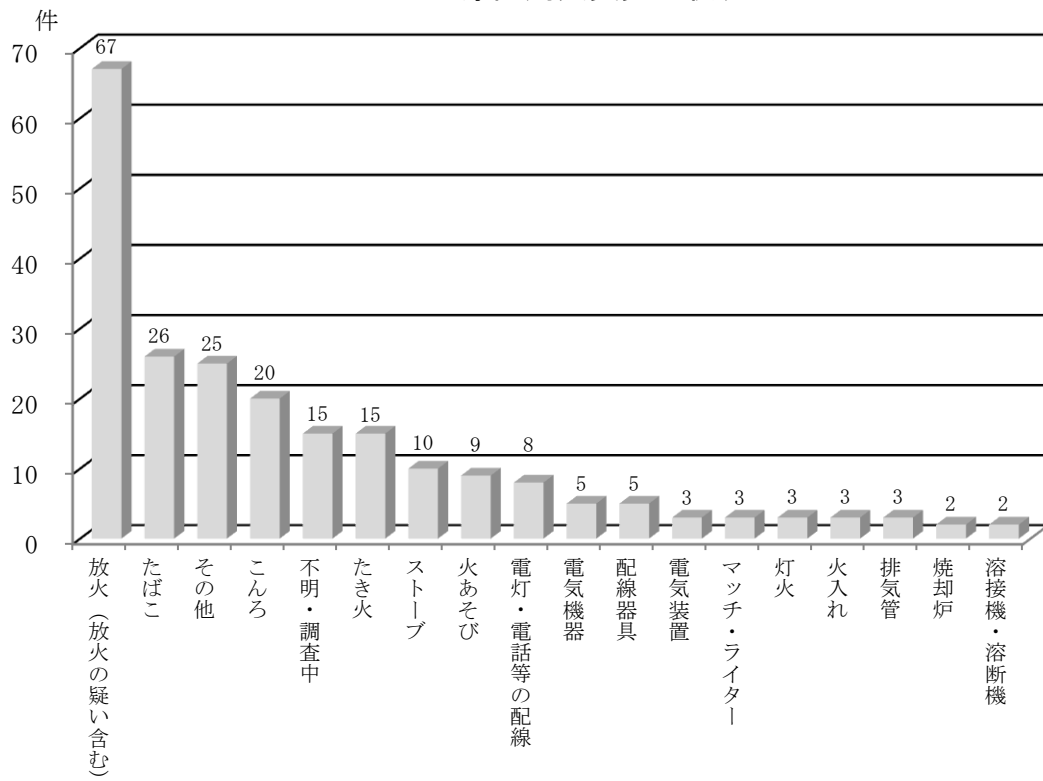

時間別火災発生状況

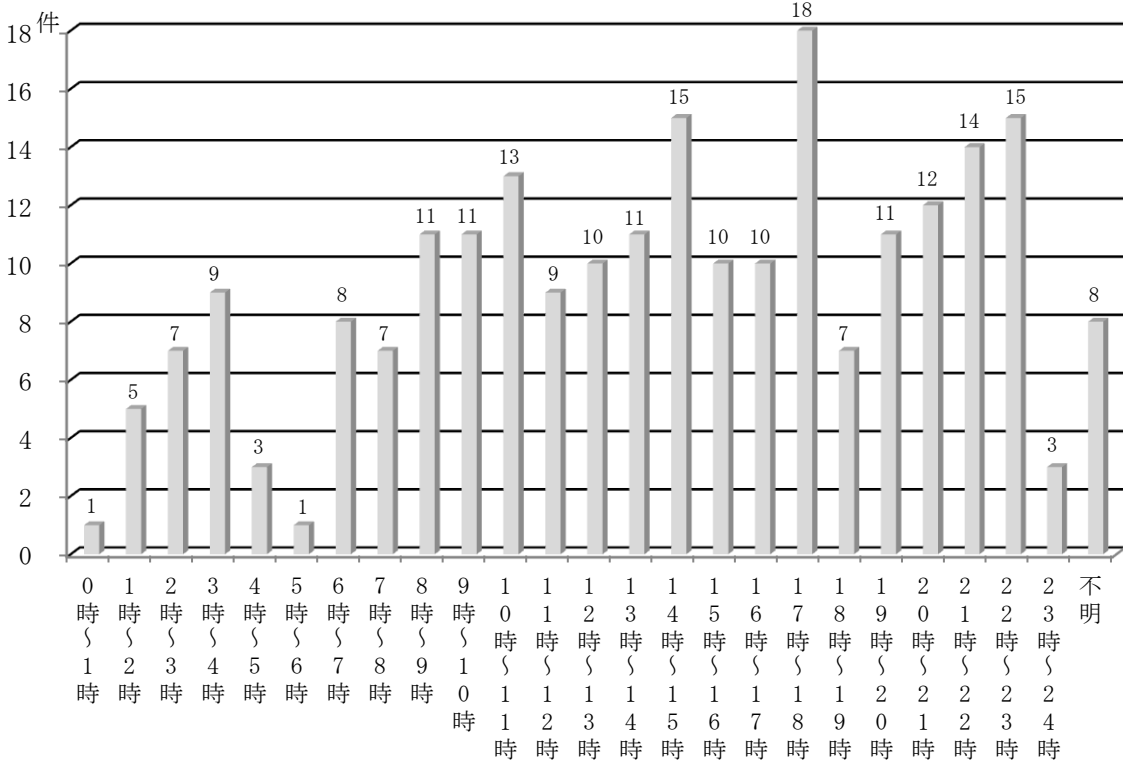

全国統一防火標語の変遷

平成 元年度	おとなりに あげる安心 火の始末
平成 2年度	まず消そう 火への鈍感 無関心
平成 3年度	毎日が 火の元警報 発令中
平成 4年度	点検を 重ねて築く “火災ゼロ”
平成 5年度	防火の輪 つなげて広げて なくす火事
平成 6年度	安心の 暮らしの中心 火の用心
平成 7年度	災害に 備えて日頃の 火の用心
平成 8年度	便利さに 慣れて忘れる 火のこわさ
平成 9年度	つけた火は ちゃんと消すまで あなたの火
平成10年度	気をつけて はじめはすべて 小さな火
平成11年度	あぶないよ ひとりぼっちにした その火
平成12年度	火をつけた あなたの責任 最後まで
平成13年度	たしかめて。火を消してから 次のこと
平成14年度	消す心 置いてください 火のそばに
平成15年度	その油断 火から炎へ 災いへ
平成16年度	火は消した？ いつも心に きいてみて
平成17年度	あなたです 火のあるくらしの 見はり役
平成18年度	消さないで あなたの心の 注意の火
平成19年度	火は見てる あなたが離れる その時を
平成20年度	火のしまつ 君がしなくて 誰がする
平成21年度	消えるまで ゆっくり火の元 にらめっ子
平成22年度	『消したかな』 あなたを守る 合言葉
平成23年度	消したはず 決めつけしないで もう一度
平成24年度	消すまでは 出ない行かない 離れない
平成25年度	消すまでは 心の警報 ONのまま
平成26年度	もういいかい 火を消すまでは まあだだよ
平成27年度	無防備な 心に火災が かくれんぼ

救助関係



山岳救助隊発隊（平成26年7月1日）

救助活動状況

平成26年中

原因	構成市別	総数	所沢市	飯能市	狭山市	入間市	日高市
総数	出場件数	470	200	69	92	74	35
	活動件数	325	133	57	62	53	20
	救助人員	213	78	43	43	33	16
火災	出場件数	54	21	9	10	10	4
	活動件数	50	21	9	10	8	2
	救助人員	8	3	2	1	2	0
交通事故	出場件数	87	23	12	24	17	11
	活動件数	41	5	10	10	8	8
	救助人員	42	5	11	10	8	8
水難事故	出場件数	9	1	3	3	2	0
	活動件数	7	1	2	2	2	0
	救助人員	6	1	2	1	2	0
風水害等自然災害	出場件数	3	0	2	1	0	0
	活動件数	2	0	1	1	0	0
	救助人員	2	0	1	1	0	0
機械による事故	出場件数	9	2	4	0	0	3
	活動件数	5	1	2	0	0	2
	救助人員	14	9	3	0	0	2
建物等による事故	出場件数	160	87	8	30	24	11
	活動件数	126	70	6	25	19	6
	救助人員	97	54	5	19	14	5
ガス及び酸欠事故	出場件数	2	2	0	0	0	0
	活動件数	1	1	0	0	0	0
	救助人員	0	0	0	0	0	0
爆発事故	出場件数	0	0	0	0	0	0
	活動件数	0	0	0	0	0	0
	救助人員	0	0	0	0	0	0
山岳事故	出場件数	18	0	17	0	0	1
	活動件数	18	0	17	0	0	1
	救助人員	17	0	16	0	0	1
その他の事故	出場件数	128	64	14	24	21	5
	活動件数	75	34	10	14	16	1
	救助人員	27	6	3	11	7	0

月別救助出場状況

平成26年中（単位：件）

構成市別 月 別	総 数	所沢市	飯能市	狭山市	入間市	日高市
総 数	470	200	69	92	74	35
1月	34	12	7	12	2	1
2月	49	18	4	13	10	4
3月	37	16	3	7	8	3
4月	39	18	1	11	6	3
5月	36	17	6	7	3	3
6月	38	16	8	8	5	1
7月	32	12	7	6	6	1
8月	52	22	7	9	10	4
9月	36	18	8	3	2	5
10月	34	13	5	9	5	2
11月	41	18	11	3	5	4
12月	42	20	2	4	12	4

曜日別救助出場状況

平成26年中（単位：件）

構成市別 月 別	総 数	所沢市	飯能市	狭山市	入間市	日高市
総 数	470	200	69	92	74	35
日 曜 日	67	26	13	11	12	5
月 曜 日	69	35	7	12	10	5
火 曜 日	74	36	5	15	9	9
水 曜 日	62	33	9	9	8	3
木 曜 日	57	18	10	16	9	4
金 曜 日	76	31	12	12	15	6
土 曜 日	65	21	13	17	11	3

時間別救助出場状況

平成26年中（単位：件）

構成市別 時間別	総数	所沢市	飯能市	狭山市	入間市	日高市
総数	470	200	69	92	74	35
0時～1時	11	4	3	2	1	1
1時～2時	9	4	1	1	3	0
2時～3時	5	3	0	1	1	0
3時～4時	6	4	1	1	0	0
4時～5時	10	2	4	3	1	0
5時～6時	4	0	1	1	2	0
6時～7時	7	0	2	2	2	1
7時～8時	20	9	2	6	0	3
8時～9時	23	8	2	5	7	1
9時～10時	33	13	5	4	7	4
10時～11時	25	12	3	6	1	3
11時～12時	30	11	4	7	4	4
12時～13時	32	16	5	4	5	2
13時～14時	44	17	8	10	6	3
14時～15時	34	14	7	7	4	2
15時～16時	20	10	1	6	3	0
16時～17時	27	17	3	2	4	1
17時～18時	27	12	4	4	3	4
18時～19時	25	6	3	5	9	2
19時～20時	23	11	3	3	6	0
20時～21時	11	7	1	3	0	0
21時～22時	10	5	1	2	1	1
22時～23時	21	10	3	5	2	1
23時～24時	13	5	2	2	2	2

救急関係



平成 27 年 1 月更新 高規格救急車

救急活動状況

平成26年中（単位：件）

事故種別		所署別					
		総数	所沢中央 消防署	所沢東 消防署	狭山 消防署	入間 消防署	飯能日高 消防署
総数		34,314	8,673	6,372	7,274	6,189	5,806
急病		21,763	5,352	4,045	4,658	4,028	3,680
一般負傷		5,015	1,259	924	1,149	838	845
交通事故		3,005	707	543	614	588	553
自損行為		424	88	82	101	72	81
運動競技		226	68	34	42	35	47
加害		211	64	43	44	38	22
労働災害		339	62	72	71	65	69
火災		161	38	37	32	27	27
自然災害		0	0	0	0	0	0
水難		4	0	0	1	2	1
その他	転院搬送	2,707	882	481	504	419	421
	医師搬送	3	1	0	0	0	2
	資器材輸送	2	0	0	0	1	1
	その他	454	152	111	58	76	57
不搬送		3,982	1,154	797	589	730	712
搬送人員		30,606	7,578	5,620	6,730	5,521	5,157

月別救急発生状況

平成26年中

事故種別 月別	単 位	総 数	救 急 事 故 種 別											
			急 病	一 般 負 傷	交 通 事 故	自 損 行 為	運 動 競 技	加 害	労 働 災 害	火 災	自 然 災 害	水 難	そ の 他	
総数	件数	34,314	21,763	5,015	3,005	424	226	211	339	161	0	4	3166	
	人員	30,606	19,337	4,598	2,931	271	227	160	331	20	0	0	2731	
月 別	1月	件数	2,957	1,943	441	219	38	4	13	24	20	0	0	255
		人員	2,657	1,743	402	214	27	4	9	23	3	0	0	232
	2月	件数	2,931	1,843	516	192	26	8	17	28	25	0	0	276
		人員	2,594	1,629	475	186	13	8	14	24	3	0	0	242
	3月	件数	2,839	1,815	405	251	44	12	16	30	13	0	0	253
		人員	2,526	1,602	368	248	30	12	9	30	1	0	0	226
	4月	件数	2,706	1,698	412	256	43	20	15	26	11	0	0	225
		人員	2,385	1,489	373	251	18	19	15	26	1	0	0	193
	5月	件数	2,718	1,697	398	260	31	25	19	24	9	0	0	255
		人員	2,428	1,520	364	248	18	25	15	24	1	0	0	213
	6月	件数	2,635	1,666	337	247	32	32	16	26	9	0	2	270
		人員	2,342	1,484	296	241	20	34	12	26	0	0	0	229
	7月	件数	2,962	1,930	367	258	34	31	24	43	16	0	1	259
		人員	2,634	1,713	332	258	27	31	17	43	1	0	0	212
	8月	件数	3,011	1,972	409	253	36	22	17	34	12	0	1	256
		人員	2,679	1,759	377	242	22	22	14	31	3	0	0	209
	9月	件数	2,734	1,657	390	278	54	28	25	25	10	0	0	267
		人員	2,443	1,478	367	268	33	28	17	25	1	0	0	226
	10月	件数	2,716	1,671	425	245	33	13	16	25	12	0	0	276
		人員	2,464	1,523	386	245	24	13	11	26	0	0	0	236
	11月	件数	2,812	1,752	407	270	29	24	17	23	16	0	0	274
		人員	2,525	1,556	379	258	24	24	14	22	4	0	0	244
	12月	件数	3,289	2,119	508	276	24	7	16	31	8	0	0	300
		人員	2,929	1,841	479	272	15	7	13	31	2	0	0	269

時間別・曜日別救急出場件数

平成26年中

事故種別 時間・曜日別	単位	総数	救急事故種別											その他			
			急病	一般負傷	交通事故	自損行為	運動競技	加害	労働災害	火災	自然災害	水難	転院搬送	医師搬送	資器材輸送	その他	
総数	件数	34,314	21,763	5,015	3,005	424	226	211	339	161	0	4	2,707	3	2	454	
	人員	30,606	19,337	4,598	2,931	271	227	160	331	20	0	0	2,731				
時間別	0~2	件数	1,754	1,307	208	94	23	0	34	5	4	0	0	46	0	1	32
		人員	1,483	1,133	174	85	12	0	22	5	2	0	0	50			
	2~4	件数	1,382	1,083	131	47	17	0	29	12	13	0	0	22	0	0	28
		人員	1,172	940	120	45	13	0	18	10	2	0	0	24			
	4~6	件数	1,375	1,079	141	62	20	0	16	4	5	0	2	17	0	0	29
		人員	1,197	966	127	60	10	0	10	4	0	0	0	20			
	6~8	件数	2,309	1,638	288	265	43	1	7	14	7	0	0	22	0	0	24
		人員	2,062	1,477	269	250	25	1	4	12	1	0	0	23			
	8~10	件数	3,654	2,334	581	355	28	21	8	41	17	0	0	230	0	1	38
		人員	3,408	2,184	556	344	18	21	9	41	0	0	0	235			
	10~12	件数	3,843	2,104	617	343	51	52	9	66	15	0	1	556	0	0	29
		人員	3,539	1,915	580	334	27	54	6	65	1	0	0	557			
	12~14	件数	3,840	2,161	554	327	38	51	11	49	12	0	0	595	2	0	40
		人員	3,484	1,907	519	325	25	51	9	49	2	0	0	597			
	14~16	件数	3,420	1,887	577	321	35	50	18	57	19	0	0	414	0	0	42
		人員	3,093	1,670	541	321	23	50	15	56	3	0	0	414			
	16~18	件数	3,631	2,016	582	433	49	25	19	44	21	0	0	392	1	0	49
		人員	3,218	1,759	517	429	31	25	16	43	4	0	0	394			
	18~20	件数	3,589	2,263	563	378	36	12	14	28	15	0	1	235	0	0	45
		人員	3,176	1,979	510	373	25	12	13	28	1	0	0	235			
20~22	件数	3,063	2,102	468	238	39	12	24	11	15	0	0	105	0	0	49	
	人員	2,682	1,848	425	227	29	11	22	10	1	0	0	109				
22~24	件数	2,453	1,789	305	142	45	2	22	8	18	0	0	73	0	0	49	
	人員	2,092	1,559	260	138	33	2	16	8	3	0	0	73				
総数	件数	34,314	21,763	5,015	3,005	424	226	211	339	161	0	4	2,707	3	2	454	
	人員	30,606	19,337	4,598	2,931	271	227	160	331	20	0	0	2,731				
曜日別	日曜日	件数	5,015	3,248	840	405	57	94	60	26	28	0	0	187	0	0	70
		人員	4,442	2,857	776	411	43	93	41	26	2	0	0	193			
	月曜日	件数	5,106	3,258	758	404	73	16	31	45	27	0	2	425	0	0	67
		人員	4,548	2,900	691	391	45	16	27	43	4	0	0	431			
	火曜日	件数	4,813	3,067	617	445	53	29	24	64	26	0	0	423	0	0	65
		人員	4,276	2,719	564	426	32	28	20	63	3	0	0	421			
	水曜日	件数	4,853	3,072	654	438	75	17	22	58	23	0	2	427	3	1	61
		人員	4,332	2,736	601	420	43	18	20	57	4	0	0	433			
	木曜日	件数	4,717	2,994	636	441	59	9	18	48	23	0	0	424	0	0	65
		人員	4,233	2,682	587	427	40	9	13	47	2	0	0	426			
	金曜日	件数	4,815	2,978	712	449	60	18	25	46	20	0	0	449	0	0	58
		人員	4,334	2,672	656	430	43	19	15	45	4	0	0	450			
	土曜日	件数	4,995	3,146	798	423	47	43	31	52	14	0	0	372	0	1	68
		人員	4,441	2,771	723	426	25	44	24	50	1	0	0	377			

種別・年齢区分別搬送人員

平成26年中（単位：人）

事故種別 年齢区分		総 数	救 急 事 故 種 別										
			急 病	一 般 負 傷	交 通 事 故	自 損 行 為	運 動 競 技	加 害	労 働 災 害	火 災	自 然 災 害	水 難	そ の 他
総 計	死亡	224	188	12	8	11				2			3
	重症	2,525	1,529	277	107	49	2	3	26	3			529
	中等症	11,488	7,508	1,295	462	109	59	14	99	5			1,937
	軽症	16,367	10,112	3,013	2,354	101	166	143	206	10			262
	その他	2		1		1							
	計	30,606	19,337	4,598	2,931	271	227		331	20			2,731
新 生 児	死亡												
	重症	9	1										8
	中等症	75	2										73
	軽症	9	6	1									2
	その他												
	計	93	9	1									83
乳 幼 児	死亡	2	1	1									
	重症	24	11	1									12
	中等症	249	145	37	4								63
	軽症	1,363	884	397	62			1					19
	その他												
	計	1,638	1,041	436	66			1					94
少 年	死亡												
	重症	19	2	1	11								5
	中等症	249	110	33	30	5	23	1	1				46
	軽症	975	419	188	247	8	94	8					11
	その他												
	計	1,243	531	222	288	13	117	9	1				62
成 人	死亡	44	33	1	3	6				1			
	重症	667	326	45	61	42	2	2	22				167
	中等症	3,507	2,164	235	311	83	36	7	79	2			590
	軽症	7,172	4,218	851	1,565	81	69	114	177	8			89
	その他	2		1		1							
	計	11,392	6,741	1,133	1,940	213	107	123	278	11			846
高 齢 者	死亡	178	154	10	5	5				1			3
	重症	1,806	1,189	230	35	7		1	4	3			337
	中等症	7,408	5,087	990	117	21		6	19	3			1,165
	軽症	6,848	4,585	1,576	480	12	3	20	29	2			141
	その他												
	計	16,240	11,015	2,806	637	45	3	27	52	9			1,646

(注) 新生児：生後28日以内、乳幼児：生後29日から6歳）、少年：（7歳から17歳）
成人：（18歳から64歳）、高齢者：（65歳以上）

心肺停止傷病者数

平成26年中

区分	所署別 総数	所署別					飯能日高 消防署
		所沢中央 消防署	所沢東 消防署	狭山 消防署	入間 消防署	飯能日高 消防署	
救急出場件数	34,314	8,673	6,372	7,274	6,189	5,806	
心停止傷病者数(a)	606	134	108	128	112	124	
1ヶ月後の生存者数(b)	41	8	8	13	5	7	
社会復帰者数(c)	21	3	4	6	3	5	
1ヶ月後の生存率(b)/(a)	6.8%	6.0%	7.4%	10.2%	4.5%	5.6%	
社会復帰率(c)/(a)	3.5%	2.2%	3.7%	4.7%	2.7%	4.0%	

心原性かつ一般市民により目撃のあった心肺停止傷病者の救命率等
ウツタイン様式に基づく統計データ（総務省消防庁公表データに準拠）

平成26年中

区	所署別 総数	所署別					飯能日高 消防署
		所沢中央 消防署	所沢東 消防署	狭山 消防署	入間 消防署	飯能日高 消防署	
心原性かつ市民目撃数(A)	113	25	23	30	16	19	
1ヶ月後の生存者数(B)	24	4	6	8	2	4	
1ヶ月後の生存率(%)【(B)/(A)】	21.2%	16.0%	26.1%	26.7%	12.5%	21.1%	
1ヶ月後の社会復帰者数(C)	15	2	4	4	2	3	
1ヶ月後の社会復帰率(%)【(C)/(A)】	13.3%	8.0%	17.4%	13.3%	12.5%	15.8%	

救命講習受講者数

平成26年中

区分	所署別 総数		所沢中央 消防署		所沢東 消防署		狭山 消防署		入間 消防署		飯能日高 消防署	
	回数	人数	回数	人数	回数	人数	回数	人数	回数	人数	回数	人数
総計	843	22,438	199	6,521	162	4,878	158	3,378	158	4,786	166	2,875
上級救命講習	38	902	5	125	16	412	6	160	5	74	6	131
普通救命講習Ⅰ	388	10,513	108	3,777	80	3,000	74	1,211	59	1,317	67	1,208
普通救命講習Ⅱ	9	141	2	40	2	50	2	11	1	20	2	20
普通救命講習Ⅲ	49	771	14	233	12	187	18	285	2	31	3	35
救命入門コース	208	5,436	48	1,673	40	1,018	31	997	28	803	61	945
救急講習	151	4,675	22	673	12	211	27	714	63	2,541	27	536

埼玉県ドクターヘリ飛行場外離着陸場登録地一覧

平成27年4月1日現在

No.	名 称	所 在 地
1	所沢航空記念公園サッカー場	所沢市並木1-13
2	所沢市総合運動場	所沢市並木5-3
3	所沢中学校	所沢市けやき台2-44-12
4	向陽中学校	所沢市向陽町2124
5	美原中学校	所沢市並木5-2
6	中央中学校	所沢市並木6-3
7	南陵中学校	所沢市久米1470
8	東中学校	所沢市牛沼605-1
9	安松中学校	所沢市東所沢和田2-19
10	柳瀬中学校	所沢市坂之下960
11	富岡中学校	所沢市神米金404
12	小手指中学校	所沢市小手指元町3-28-11
13	北野中学校	所沢市北野2-4-10
14	山口中学校	所沢市山口1345
15	上山口中学校	所沢市上山口72
16	三ヶ島中学校	所沢市三ヶ島3-1407-1
17	狭山ヶ丘中学校	所沢市東狭山ヶ丘5-893
18	所沢高等学校	所沢市久米1234
19	所沢商業高等学校	所沢市林2-88
20	所沢西高等学校	所沢市北野新町2-5-11
21	所沢中央高等学校	所沢市並木8-2
22	芸術総合高等学校	所沢市三ヶ島2-695-1
23	日本大学芸術学部所沢校舎	所沢市中富南4-21
24	滝の城址公園運動場	所沢市城23-1
25	狭山湖運動場	所沢市上山口1233
26	北野総合運動場	所沢市北野2-29-2
27	北中運動場	所沢市北中4-774-2
28	所沢カルチャーパーク	所沢市下新井1296-1他
29	防衛医科大学校	所沢市並木3-2
30	所沢おおぞら特別支援学校	所沢市南永井619-7
31	吾野小学校	飯能市大字吾野240番地2
32	加治小学校	飯能市大字川寺500番地
33	加治東小学校	飯能市大字岩沢1243番地
34	精明小学校	飯能市大字小久保54番地2
35	双柳小学校	飯能市大字双柳1194番地
36	西川小学校	飯能市大字長沢26番地2
37	飯能第一小学校	飯能市大字山手町13番地8
38	原市場小学校	飯能市大字下赤工442番地2
39	飯能第二小学校	飯能市大字小瀬戸548番地1
40	東吾野小学校	飯能市大字平戸130番地2
41	富士見小学校	飯能市大字双柳1番地1
42	美杉台小学校	飯能市大字美杉台一丁目29番1号
43	南高麗小学校	飯能市大字下直竹38番地

No.	名 称	所 在 地
44	名栗小学校	飯能市大字上名栗2944番地
45	吾野中学校	飯能市大字長沢73番地1
46	加治中学校	飯能市大字阿須164番地1
47	原市場中学校	飯能大字市原市場646番地
48	飯能第一中学校	飯能市大字双柳1番地1
49	飯能西中学校	飯能市大字飯能289
50	美杉台中学校	飯能市大字美杉台五丁目3番
51	南高麗中学校	飯能市大字下直竹1061番地
52	名栗中学校	飯能市大字上名栗2833番地
53	飯能日高消防署	飯能市大字小久保291番地
54	阿須運動公園	飯能市大字阿須地内 河川敷北西側
55	名栗スポーツ広場	飯能市大字名栗3125-2
56	高麗小学校	日高市大字梅原5番地1
57	高麗川小学校	日高市大字南平沢335番地
58	高根小学校	日高市大字中鹿山523番地3
59	高萩小学校	日高市大字高萩800番地
60	高萩北小学校	日高市大字旭ヶ丘800番地
61	武蔵台小学校	日高市大字武蔵台5番1号1
62	高麗中学校	日高市大字梅原350番地
63	高麗川中学校	日高市大字原宿49番地
64	高根中学校	日高市大字女影1180番地
65	高萩中学校	日高市大字高萩792番地1
66	高萩北中学校	日高市大字旭ヶ丘181番地1
67	武蔵台中学校	日高市大字武蔵台六丁目150番1号
68	日高総合公園	日高市大字高萩1500番地
69	西武市民運動場	入間市大字野田496先 河川敷
70	入間市民運動公園	入間市豊岡4-2-1
71	彩の森入間公園	入間市向陽台2-1-21
72	豊岡高校	入間市豊岡1-15-1
73	入間向陽高校	入間市向陽台1-1-1
74	旧入間高校	入間市大字小谷田745
75	入間市博物館アリット市民広場	入間市大字二本木100
76	西武地区体育館グランド	入間市大字野田1134
77	藤沢地区体育館グランド	入間市大字下藤沢988-1
78	寺竹地区運動場	入間市大字寺竹467-1
79	黒須市民運動場	入間市黒須1-15
80	赤坂の森公園	狭山市堀兼2484-3
81	上奥富運動公園(入間川河川敷)	狭山市上奥富999
82	狭山緑陽高校	狭山市広瀬東4-3-1
83	狭山清陵高校	狭山市上奥富34
84	狭山工業高校	狭山市富士見2-5-1
85	日本電波工業	狭山市大字上広瀬1275-2
86	大日本印刷 狭山グランド	狭山市広瀬台2-6-1

指令関係



通信指令センター 高機能消防指令システム（Ⅲ型）

災害受信状況

平成26年中（単位：件）

種別 覚知別	構成市	総数	種別							
			火災	救急	他災害	問合せ	訓練 試験	悪戯	間違い	その他
総数	所沢市	22,403	188	16,065	487	1,357	1,397	71	391	2,447
	狭山市	8,866	75	6,788	215	266	407	35	178	902
	入間市	7,551	46	5,563	175	331	511	20	151	754
	飯能・日高市	7,985	61	5,953	255	220	470	28	185	813
	計	46,805	370	34,369	1,132	2,174	2,785	154	905	4,916
119番 固定電話	所沢市	7,100	27	4,747	74	363	929	17	120	823
	狭山市	3,124	7	2,331	33	77	278	16	55	327
	入間市	2,323	2	1,612	32	68	308	9	52	240
	飯能・日高市	3,219	12	2,318	27	79	339	14	90	340
	計	15,766	48	11,008	166	587	1,854	56	317	1,730
119番 携帯電話	所沢市	6,669	57	4,887	145	368	98	29	180	905
	狭山市	2,604	34	1,979	73	92	9	18	73	326
	入間市	2,216	17	1,669	40	108	46	8	65	263
	飯能・日高市	2,158	27	1,641	57	60	27	8	59	279
	計	13,647	135	10,176	315	628	180	63	377	1,773
119番 IP電話	所沢市	6,910	43	5,032	86	624	355	24	91	655
	狭山市	2,541	13	2,013	28	96	115	1	50	225
	入間市	2,475	12	1,858	27	155	154	3	34	232
	飯能・日高市	1,951	8	1,515	40	80	98	6	36	168
	計	13,877	76	10,418	181	955	722	34	211	1,280
緊急通報 システム	所沢市	181	4	158	18	0	0	0	0	1
	狭山市	79	0	78	1	0	0	0	0	0
	入間市	31	0	30	0	0	0	0	0	1
	飯能・日高市	21	0	21	0	0	0	0	0	0
	計	312	4	287	19	0	0	0	0	2
FAX119	所沢市	1	0	1	0	0	0	0	0	0
	狭山市	0	0	0	0	0	0	0	0	0
	入間市	0	0	0	0	0	0	0	0	0
	飯能・日高市	0	0	0	0	0	0	0	0	0
	計	1	0	1	0	0	0	0	0	0
メール119	所沢市	0	0	0	0	0	0	0	0	0
	狭山市	0	0	0	0	0	0	0	0	0
	入間市	0	0	0	0	0	0	0	0	0
	飯能・日高市	0	0	0	0	0	0	0	0	0
	計	0	0	0	0	0	0	0	0	0
その他の通報	所沢市	1,542	57	1,240	164	2	15	1	0	63
	狭山市	518	21	387	80	1	5	0	0	24
	入間市	506	15	394	76	0	3	0	0	18
	飯能・日高市	636	14	458	131	1	6	0	0	26
	計	3,202	107	2,479	451	4	29	1	0	131

気象観測状況（観測地：所沢中央消防署）

平成26年中

種別		月別											
		1月	2月	3月	4月	5月	6月	7月	8月	9月	10月	11月	12月
天候	晴	19	19	17	20	17	13	12	15	15	10	17	22
	曇	10	3	6	2	7	2	6	6	6	13	6	3
	雨	2	3	8	8	7	15	13	10	9	8	7	6
	雪		3										
風速 (m/s)	最大	19.6	19.6	20.8	17.4	21.5	13.6	19.4	24.5	17.2	25.2	13.4	20.3
	平均	2.1	2.4	2.7	2.6	2.9	2.2	2.3	2.4	2.1	2.1	1.6	1.9
気温 (℃)	最高	14.4	17.6	22.7	24.1	33.3	35.1	36.6	38.0	32.1	31.3	20.5	14.2
	最低	-3.9	-3.1	-1.8	0.8	8.3	16.3	18.4	18.2	13.1	8.3	3.2	-3.1
	平均	3.8	3.7	8.4	13.3	19.0	22.1	25.7	26.6	21.8	17.2	11.9	5.0
湿度 (%)	最低	20.8	30.0	14.1	13.0	12.2	16.9	39.7	41.3	32.4	29.4	20.2	18.3
	平均	55.6	62.6	59.6	61.2	65.3	79.7	78.5	78.5	73.9	75.5	74.9	64.4
気圧 (hpa)	最高	1019.8	1009.2	1021.3	1019.1	1013.6	1006.6	1008.6	1008.0	1014.3	1020.2	1020.0	1021.6
	最低	800.4	990.1	975.3	979.2	982.8	982.7	981.5	986.2	991.5	974.6	988.8	982.8
降雨量(mm)		10.0	8.5	87.5	67.5	62.5	499.5	105.5	108.0	81.0	308.0	77.5	46.5
降雨日数		2	3	8	8	7	15	13	10	9	8	7	6
積雪量(cm)			91.0										

※降雨日数は、0時から24時の間に0.5mm以上の降雨があった日数を集計しています。

気象観測状況（観測地：狭山消防署）

平成26年中

種別		月別											
		1月	2月	3月	4月	5月	6月	7月	8月	9月	10月	11月	12月
天候	晴	26	19	20	18	19	8	15	15	16	15	14	22
	曇	3	5	3	6	8	6	4	6	7	8	9	4
	雨	2	1	8	6	4	16	12	10	7	8	7	5
	雪		3										
風速 (m/s)	最大	23.6	23.5	24.0	20.1	24.7	15.9	21.5	24.9	17.1	21.1	16.4	23.6
	平均	2.8	3.0	3.1	2.9	3.1	2.2	2.1	2.1	1.9	2.1	2.0	2.2
気温 (℃)	最高	14.5	17.2	23.4	24.4	33.5	35.3	36.8	39.1	31.9	31.5	21.3	15.3
	最低	-3.8	-3.0	-1.7	1.2	8.4	16.3	19.1	18.9	12.8	6.7	3.3	-3.3
	平均	4.0	4.1	8.8	13.7	19.5	22.6	26.1	27.0	22.2	17.6	12.3	5.2
湿度 (%)	最低	19.7	25.2	11.3	11.6	11.3	15.5	38.6	39.1	34.4	28.0	22.7	17.5
	平均	58.2	63.9	60.3	61.7	65.6	81.3	80.8	81.5	77.1	78.6	78.0	69.1
気圧 (hpa)	最高	1022.3	1023.7	1023.9	1021.3	1015.6	1009.1	1010.8	1010.2	1016.4	1022.6	1022.4	1023.8
	最低	994.5	992.4	978.0	981.8	984.8	984.9	983.8	987.7	993.8	976.9	991.1	985.1
降雨量(mm)		7.5	12.0	47.5	49.5	44.5	442.0	60.5	82.0	69.5	267.5	55.0	33.5
降雨日数		2	1	8	6	4	16	12	10	7	8	7	5
積雪量(cm)			77.0										

※降雨日数は、0時から24時の間に0.5mm以上の降雨があった日数を集計しています。

気象観測状況（観測地：入間消防署）

平成26年中

種別		月別											
		1月	2月	3月	4月	5月	6月	7月	8月	9月	10月	11月	12月
天候	晴	17	15	16	18	18	12	12	14	17	9	15	22
	曇	12	5	6	3	8	1	4	4	6	14	7	4
	雨	2	5	9	9	5	17	15	13	7	8	8	5
	雪		3										
風速 (m/s)	最大	18.2	21.5	20.0	20.9	22.2	13.6	21.7	24.0	18.0	20.3	14.9	20.0
	平均	2.6	2.9	2.9	2.5	2.7	1.9	1.9	2.0	1.9	2.0	1.9	2.1
気温 (℃)	最高	14.1	17.4	23.1	24.5	33.1	35.5	36.8	38.7	32.2	30.6	20.5	14.1
	最低	-4.4	-3.6	-2.4	-0.1	7.3	15.1	18.5	18.4	12.1	5.7	2.4	-4.5
	平均	3.6	3.7	8.4	13.3	19.0	22.1	25.5	26.5	21.7	17.1	11.9	4.8
湿度 (%)	最低	19.9	25.0	13.0	12.4	11.6	14.4	40.0	40.2	35.8	31.1	26.3	21.1
	平均	58.5	65.5	61.9	63.5	67.8	83.7	83.9	83.8	78.8	80.7	79.7	69.4
気圧 (hpa)	最高	1013.7	1015.4	1015.3	1013.2	1007.8	1001.1	1003.1	1002.4	1008.4	1014.3	1014.1	1015.4
	最低	986.4	984.4	970.2	974.2	977.3	977.4	976.2	980.2	986.2	969.6	983.3	977.1
降雨量(mm)		10.0	11.0	70.5	71.0	63.5	559.0	90.0	98.5	66.0	298.5	69.0	43.0
降雨日数		2	5	9	9	5	17	15	13	7	8	8	5
積雪量(cm)			83.0										

※降雨日数は、0時から24時の間に0.5mm以上の降雨があった日数を集計しています。

気象観測状況（観測地：飯能日高消防署）

平成26年中

種別		月別											
		1月	2月	3月	4月	5月	6月	7月	8月	9月	10月	11月	12月
天候	晴	17	11	17	19	19	12	10	14	16	8	16	22
	曇	12	4	5	3	7	0	6	3	6	13	7	2
	雨	2	9	9	8	5	18	15	14	8	10	7	7
	雪		4										
風速 (m/s)	最大	15.4	19.4	15.1	13.2	14.6	11.7	17.3	16.3	12.5	12.4	10.9	14.9
	平均	1.3	1.4	1.3	0.9	0.8	0.5	0.5	0.5	0.6	0.6	0.8	0.9
気温 (℃)	最高	15.9	17.6	23.7	25.7	33.3	34.9	37.7	39.3	31.7	31.5	21.7	15.1
	最低	-3.9	-4.7	-2.4	0.7	8.5	16.1	18.9	18.6	12.7	6.7	3.4	-3.0
	平均	3.9	3.8	8.6	13.5	19.2	22.1	25.6	26.5	21.7	17.2	12.0	4.9
湿度 (%)	最低	21.3	28.3	12.2	13.8	15.2	18.8	39.4	42.5	37.4	31.9	27.2	24.4
	平均	59.8	68.4	63.7	65.1	69.9	85.7	85.8	86.8	82.2	83.5	82.1	72.4
気圧 (hpa)	最高	1011.4	1013.0	1012.9	1010.9	1005.7	999.2	1001.1	1000.3	1006.4	1012.2	1011.9	1013.0
	最低	984.1	982.1	968.0	972.1	975.1	975.3	974.2	977.7	984.2	967.8	981.2	974.7
降雨量(mm)		8.0	11.0	57.0	62.0	65.0	613.0	80.0	138.0	99.0	291.5	69.0	39.0
降雨日数		2	9	9	8	5	18	15	14	8	10	7	7
積雪量(cm)			111.0										

※降雨日数は、0時から24時の間に0.5mm以上の降雨があった日数を集計しています。

消防通信系統図

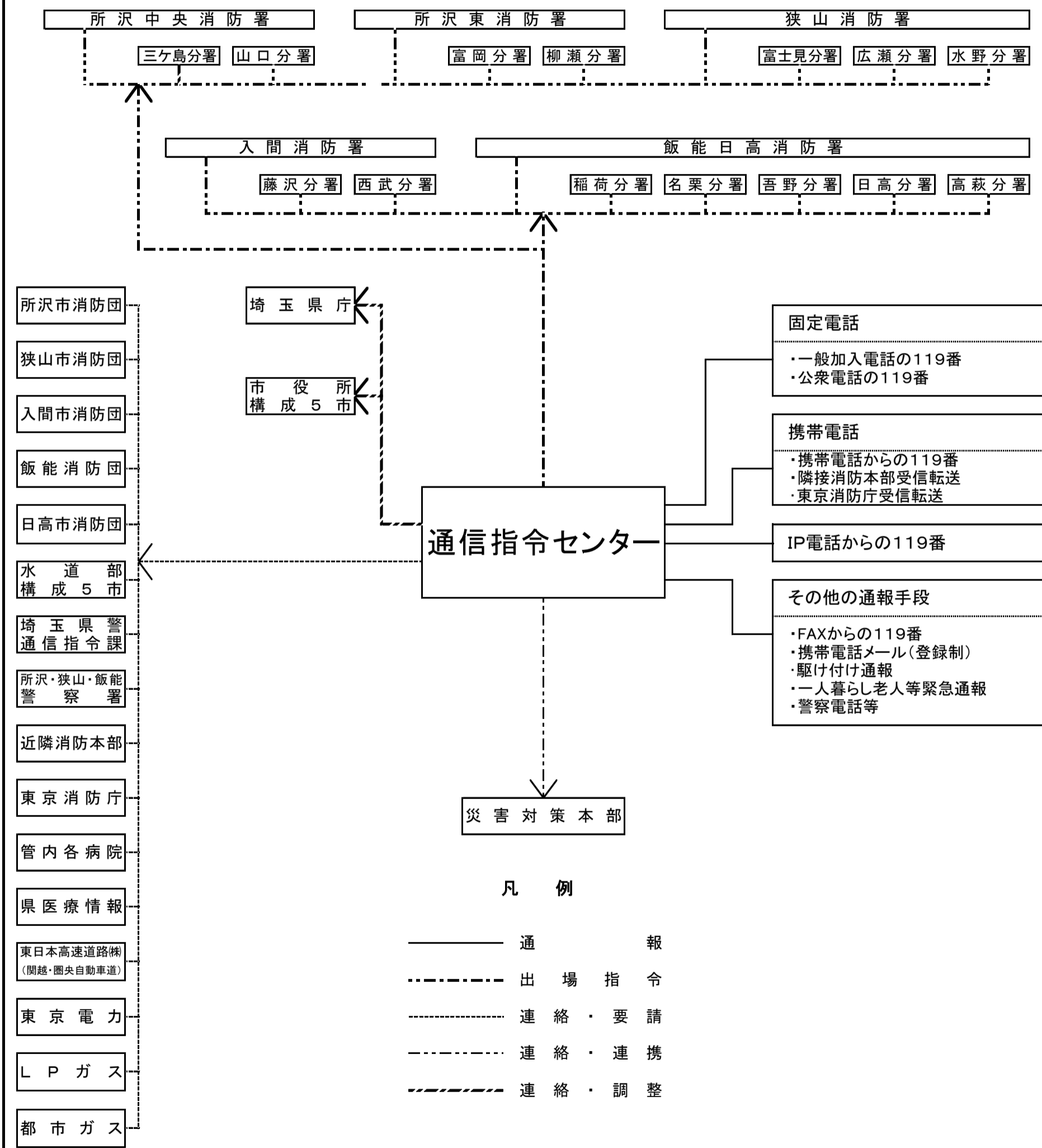

消防団関係

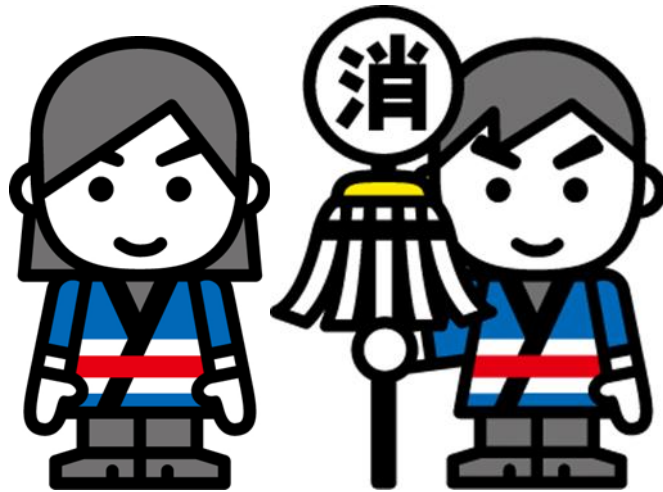

消防団の概要

1 消防団長一覧

所 属	氏 名	就 任 年 月 日	備 考
所 沢 市 消 防 団	森 田 耕 一	平 成 26 年 4 月 1 日	
飯 能 消 防 団	梨 木 幹 雄	平 成 26 年 4 月 1 日	
狭 山 市 消 防 団	伊 藤 隆 弘	平 成 20 年 10 月 1 日	
入 間 市 消 防 団	内 村 良 一	平 成 18 年 4 月 1 日	
日 高 市 消 防 団	和 田 貴 弘	平 成 25 年 4 月 1 日	

2 消防副団長一覧

所 属	氏 名	就 任 年 月 日	備 考
所 沢 市 消 防 団	大 舘 誠	平 成 16 年 4 月 2 日	
	安 田 稔 夫	平 成 20 年 4 月 2 日	
	鈴 木 健 之	平 成 23 年 4 月 2 日	
	木 下 広 敬	平 成 26 年 4 月 1 日	
飯 能 消 防 団	井 上 則 和	平 成 21 年 4 月 1 日	
	新 井 安 典	平 成 23 年 4 月 1 日	
	大 野 誠 示	平 成 24 年 4 月 1 日	
	師 岡 正 和	平 成 26 年 4 月 1 日	
狭 山 市 消 防 団	下 村 雅 明	平 成 19 年 4 月 1 日	
	粕 谷 紀 仁	平 成 27 年 4 月 1 日	
入 間 市 消 防 団	宮 崎 正 文	平 成 13 年 4 月 1 日	
	西 澤 宏 志	平 成 22 年 4 月 1 日	
	中 村 善 昭	平 成 24 年 4 月 1 日	
日 高 市 消 防 団	後 藤 智 弘	平 成 24 年 4 月 1 日	
	栗 原 正 仁	平 成 25 年 4 月 1 日	
	野 口 純	平 成 25 年 4 月 1 日	
	渡 邊 勝 己	平 成 27 年 4 月 1 日	

3 消防団の所管課一覧

所 属	構成市及び所管課	備 考
所 沢 市 消 防 団	所沢市役所 総務部危機管理課	
飯 能 消 防 団	飯能市役所 危機管理室	
狭 山 市 消 防 団	狭山市役所 市民部防災課	
入 間 市 消 防 団	入間市役所 市民部防災防犯課	
日 高 市 消 防 団	日高市役所 総務部危機管理防災課	

団員の階級別配置状況

所沢市消防団

平成27年4月1日現在

所属	階級	団員数	団長	副団長	分団長	副分団長	部長	班長	団員
団本部		25 (20)	1	4				2 (2)	18 (18)
第1分団		30			1	1	1	3	24
第2分団		30			1	1	1	3	24
第3分団		30			1	1	1	3	24
第4分団		29			1	1	1	3	23
第5分団		30			1	1	1	3	24
第6分団		30			1	1	1	3	24
第7分団		30			1	1	1	3	24
第8分団		30			1	1	1	3	24
第9分団		30			1	1	1	3	24
第10分団		30			1	1	1	3	24
合計		324 (20)	1	4	10	10	10	32 (2)	257 (18)

条例定数 325人 () 内は、女性団員数を示す。

飯能消防団

平成27年4月1日現在

所属	階級	団員数	団長	副団長	分団長	副分団長	部長	班長	団員
団本部		24 (12)	1	4	1		1	5	12 (12)
第1分団		19			1	1	2	4	11
第2分団		23			1	1	2	4	15
第3分団		26			1	1	3	6	15
第4分団		22			1	1	3	3	14
第5分団		32			1	1	3	5	22
第6分団		34			1	1	4	4	24
第7分団		31			1	1	3	5	21
第8分団		34			1	1	3	6	23
第9分団		38			1	1	4	7	25
第10分団		34			1	1	3	7	22
第11分団		51			1	1	4	8	37
合計		368 (12)	1	4	12	11	35	64	241 (12)

条例定数 386人 () 内は、女性団員数を示す。

狭山市消防団

平成27年4月1日現在

所属	階級	団員数	団長	副団長	分団長	副分団長	部長	班長	団員
団本部		6	1	2			3		
第1分団		43			1	1	4	6	31
第2分団		33			1	1	4	6	21
第3分団		44			1	1	4	6	32
第4分団		69			1	1	8	18	41
第5分団		44			1	1	6	12	24
第6分団		25			1	1	4	6	13
第7分団		30			1	1	4	6	18
合計		294	1	2	7	7	37	60	180

条例定数 333人 ※ 副部長は部長に含む。

入間市消防団

平成27年4月1日現在

所属	階級	団員数	団長	副団長	分団長	副分団長	部長	班長	団員
団本部		7	1	3	3				
第1分団		58			1	1	4	8	44
第2分団		44			1	1	3	6	33
第3分団		36			1	1	3	6	25
第4分団		28			1	1	2	4	20
第5分団		45			1	1	3	6	34
第6分団		30			1	1	2	4	22
第7分団		38			1	1	3	6	27
合計		286	1	3	10	7	20	40	205

条例定数 313人

日高市消防団

平成27年4月1日現在

所属	階級	団員数	団長	副団長	分団長	副分団長	部長	班長	団員
団本部		27 (10)	1	4	1	3	6	3 (1)	9 (9)
第1分団		21			1	1	1	1	17
第2分団		22			1	1	1	1	18
第3分団		23			1	1	1	1	19
第4分団		20			1	1	1	1	16
第5分団		25			1	1	1	1	21
第6分団		23			1	1	1	1	19
合計		161 (10)	1	4	7	9	12	9 (1)	119 (9)

条例定数 161人 ()内は、女性団員数を示す。

団員の階級別年齢状況

所沢市消防団

平成27年4月1日現在

年齢	階級	団員数		団長		副団長		分団長		副分団長		部長		班長		団員		
		総数	(女性)	総数	(女性)	総数	(女性)	総数	(女性)	総数	(女性)	総数	(女性)	総数	(女性)	総数	(女性)	
18	～	20															8	
21	～	25															12	
26	～	30															38	(1)
31	～	35													6		55	(1)
36	～	40						1				2		11		63	(6)	
41	～	45						7		6		7		7	(1)	50	(4)	
46	～	50				2		1		4		1		5		19	(3)	
51	～	55				2		1						2		10	(3)	
56	～	60			1											1		
61	歳	以上												1	(1)	1		
合	計	324	(20)	1		4		10		10		10		32	(2)	257	(18)	

() 内は、女性団員数を示す。

飯能消防団

平成27年4月1日現在

年齢	階級	団員数		団長		副団長		分団長		副分団長		部長		班長		団員		
		総数	(女性)	総数	(女性)	総数	(女性)	総数	(女性)	総数	(女性)	総数	(女性)	総数	(女性)	総数	(女性)	
18	～	20															(4)	
21	～	25															20	(1)
26	～	30										2		4		61	(3)	
31	～	35								1		7		10		61		
36	～	40						4		3		17		31		52	(1)	
41	～	45				2		7		7		8		15		32	(3)	
46	～	50				2		1				1		2		11		
51	～	55			1									2		4		
56	～	60																
61	歳	以上																
合	計	368	(12)	1		4		12		11		35		64		241	(12)	

() 内は、女性団員数を示す。

狭山市消防団

平成27年4月1日現在

年齢	階級	団員数		団長		副団長		分団長		副分団長		部長		班長		団員	
		総数	(女性)	総数	(女性)	総数	(女性)	総数	(女性)	総数	(女性)	総数	(女性)	総数	(女性)	総数	(女性)
18	～	20															3
21	～	25															18
26	～	30												1		55	
31	～	35										6		18		42	
36	～	40								2		20		27		39	
41	～	45						7		4		7		13		20	
46	～	50				2				1		4		1		3	
51	～	55			1												
56	～	60															
61	歳	以上															
合	計	294		1		2		7		7		37		60		180	

※ 副部長は部長に含む。

入間市消防団

平成27年4月1日現在

年齢	階級	団員数		団長		副団長		分団長		副分団長		部長		班長		団員		
		男	女	男	女	男	女	男	女	男	女	男	女	男	女	男	女	
18	～	20															2	
21	～	25															15	
26	～	30													8		59	
31	～	35						1		2		8		23			58	
36	～	40						4		4		9		8			44	
41	～	45					2		4		1		3		1		23	
46	～	50						1									4	
51	～	55				1		1										
56	～	60																
61	歳以上																	
合計			286			1		3		10		7		20		40		205

日高市消防団

平成27年4月1日現在

年齢	階級	団員数		団長		副団長		分団長		副分団長		部長		班長		団員		
		男	女	男	女	男	女	男	女	男	女	男	女	男	女	男	女	
18	～	20															4	
21	～	25		(2)													17	(2)
26	～	30		(2)								1		2	(1)		29	(1)
31	～	35								1		4		3			20	
36	～	40		(3)				4		6		3		1			29	(3)
41	～	45		(2)			4		3		2		4		3		18	(2)
46	～	50		(1)	1												2	(1)
51	～	55																
56	～	60																
61	歳以上																	
合計			161	(10)	1		4		7		9		12		9	(1)	119	(9)

() 内は、女性団員数を示す。

団員の階級別勤続状況

所沢市消防団

平成27年4月1日現在

勤続年数	階級	団員数		団長		副団長		分団長		副分団長		部長		班長		団員		
0	～	4	85	(7)													85	(7)
5	～	9	86	(13)										7	(2)		79	(11)
10	～	14	67					1	1	2	18						45	
15	～	19	51					5	7	4	6						29	
20	～	24	22				1	4	2	4	1						10	
25	～	29	9				3										6	
30	～	34	3														3	
35	～	40	1		1													
40	年	以	0															
合	計		324	(20)	1	4	10	10	10	32	(2)	257	(18)					

() 内は、女性団員数を示す。

飯能消防団

平成27年4月1日現在

勤続年数	階級	団員数		団長		副団長		分団長		副分団長		部長		班長		団員		
0	～	4	117	(6)								1	2				114	(6)
5	～	9	103	(6)						1	4	21					77	(6)
10	～	14	85					3	4	20	26						32	
15	～	19	50				1	5	5	10	15						14	
20	～	24	11				2	4	1								4	
25	～	29	2		1	1												
30	～	34	0															
35	～	40	0															
40	年	以	0															
合	計		368	(12)	1	4	12	11	35	64	241	(12)						

() 内は、女性団員数を示す。

狭山市消防団

平成27年4月1日現在

勤続年数	階級	団員数		団長		副団長		分団長		副分団長		部長		班長		団員		
0	～	4	99										2				97	
5	～	9	74									1	22				51	
10	～	14	67					1	1	17	33						15	
15	～	19	45					6	5	17	3						14	
20	～	24	7				1			1	2						3	
25	～	29	2		1	1												
30	～	34	0															
35	～	40	0															
40	年	以	0															
合	計		294		1	2	7	7	37	60	180							

※ 副部長は部長に含む。

入間市消防団

平成27年4月1日現在

勤続年数	階級	団員数		団長		副団長		分団長		副分団長		部長		班長		団員		
		男	女	男	女	男	女	男	女	男	女	男	女	男	女	男	女	
0	～	4															79	
5	～	9										6	19				65	
10	～	14						3	4	11	21						33	
15	～	19						7	2	3							24	
20	～	24				2				1							4	
25	～	29																
30	～	34			1													
35	～	40					1											
40	年	以上																
合	計		286		1		3	10		7		20	40				205	

日高市消防団

平成27年4月1日現在

勤続年数	階級	団員数		団長		副団長		分団長		副分団長		部長		班長		団員		
		男	女	男	女	男	女	男	女	男	女	男	女	男	女	男	女	
0	～	4	(9)														61	(9)
5	～	9	(1)							4	5	(1)	26					
10	～	14						1	4	5	2	22						
15	～	19				1	5	5	3	2	7							
20	～	24			1	3	1					3						
25	～	29																
30	～	34																
35	～	40																
40	年	以上																
合	計		161	(10)	1	4	7	9	12	9	(1)	119	(9)					

() 内は、女性団員数を示す。

消防年報 平成 27 年版

発行 平成 27 年 7 月

編集 埼玉西部消防局 企画総務部総務課

住所 所沢市けやき台一丁目 13 番地の 11

電話 04-2929-9120

F A X 04-2929-9127 E-mail soumu@union.saisei119.lg.jp

ホームページ URL : <http://www.saisei119.jp>



安心安全なまちをめざして